









-  colonne de chute
-  canalisation Ø125mm
-  canalisation Ø110mm
-  canalisation Ø 60mm
-  canalisation existante
-  canalisation eaux pluviales
-  ventilation
-  eau chaude/froide

AVU
EXE-P00

architectes associés
rue des délices 4
1203 genève

jacques joray
karine bossy

maître d'ouvrage :

objet : transformation d'une maison villageoise

document : plan du rez-de-chaussée - canalisations

date : 14.01.2014

dessin : kbo

échelle : 1/100

Les bureaux techniques et les entreprises sont tenus de vérifier toutes les cotes et tous les niveaux :
toute erreur ou proposition de modification sera communiquée aux architectes avant exécution.

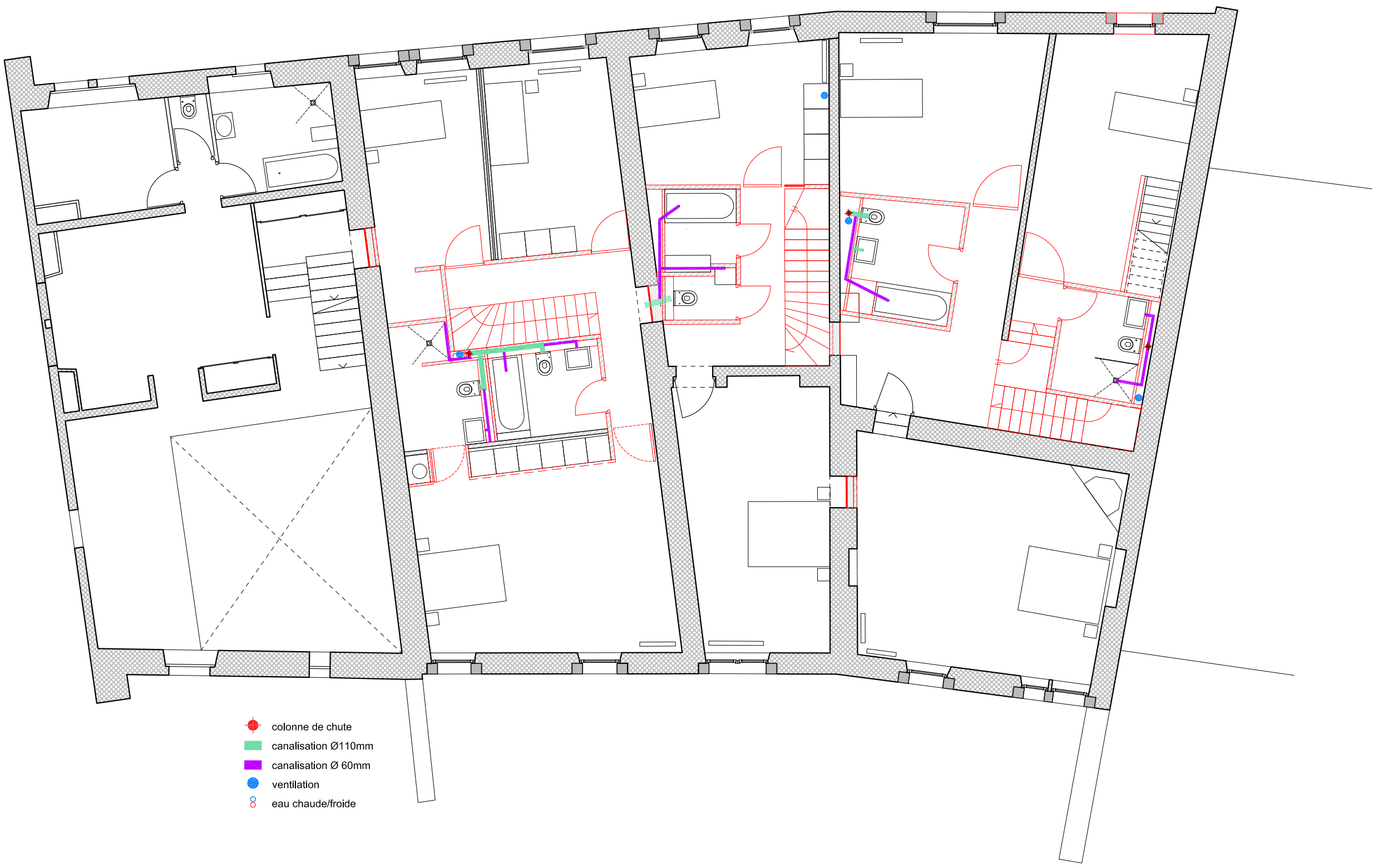

- colonne de chute
- canalisation Ø110mm
- canalisation Ø 60mm
- ventilation
- eau chaude/froide

A V U
EXE-P01

maître d'ouvrage :

objet : rénovation d'une maison villageoise

document : étage

jacques joray
karine bossy

architectes associés
rue des délices 4
1203 genève









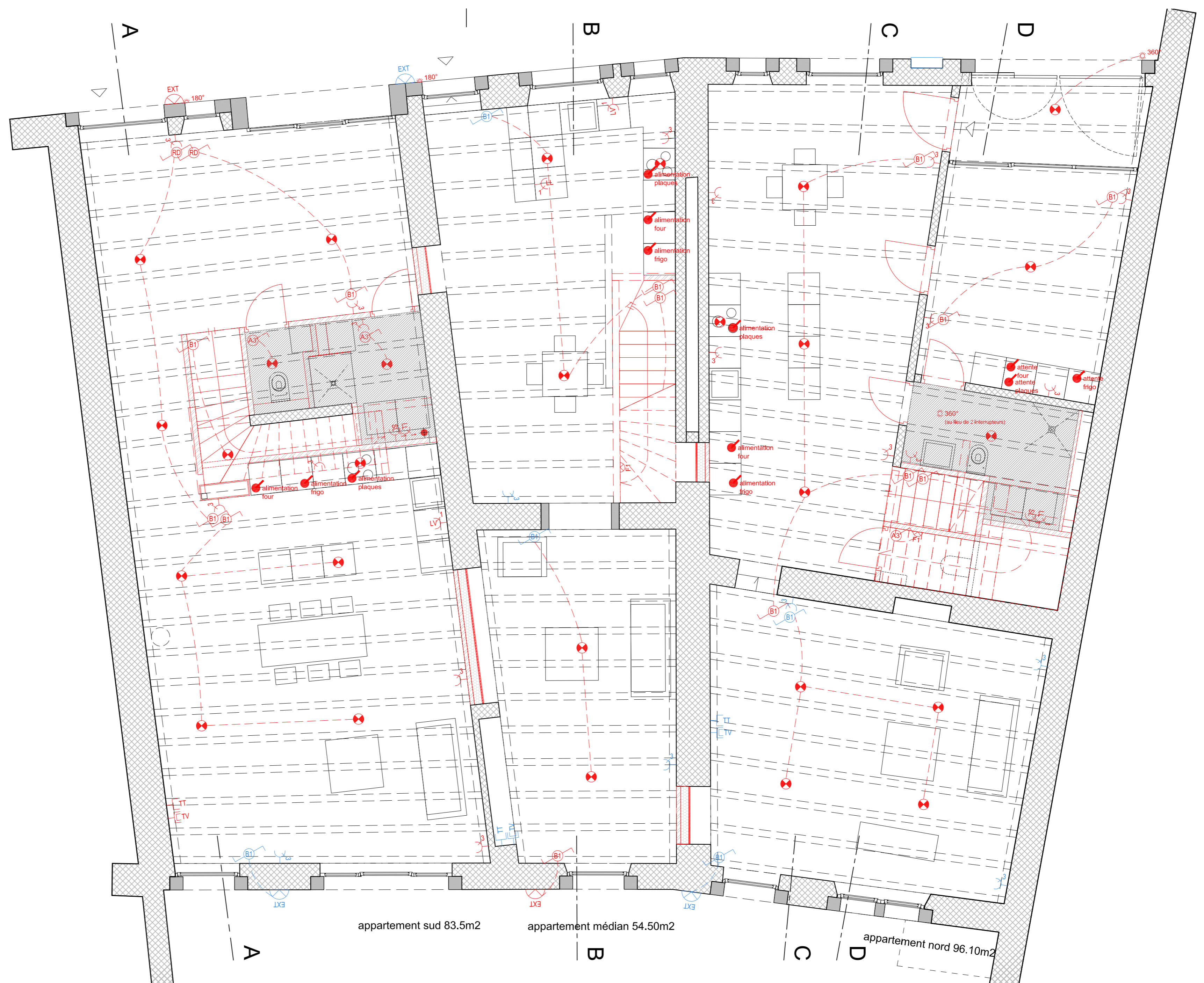

date : 14.01.2014

dessin : kbo

échelle : 1/100

*Les bureaux techniques et les entreprises sont tenus de vérifier toutes les cotes et tous les niveaux :
toute erreur ou proposition de modification sera communiquée aux architectes avant exécution.*



-  applique extérieure
-  applique
-  plafonnier
-  détecteur de mouvement
-  interrupteur simple
-  interrupteur va et vient
-  interrupteur radiocommandé
-  prise multiple
-  prise téléphone
-  prise TV
-  faux plafond plâtre

A V U
ELC-P00

maître d'ouvrage :
objet : transformation d'une maison villageoise
document : ELECTRICITE rez-de-chaussée

Les bureaux techniques et les entreprises sont tenus de vérifier toutes les cotes et tous les niveaux :
toute erreur ou proposition de modification sera communiquée aux architectes avant exécution.

jacques joray architectes associés
karine bossy rue des délices 4
1203 genève

date : 17.01.2014
dessin : kbo
échelle : 1/50



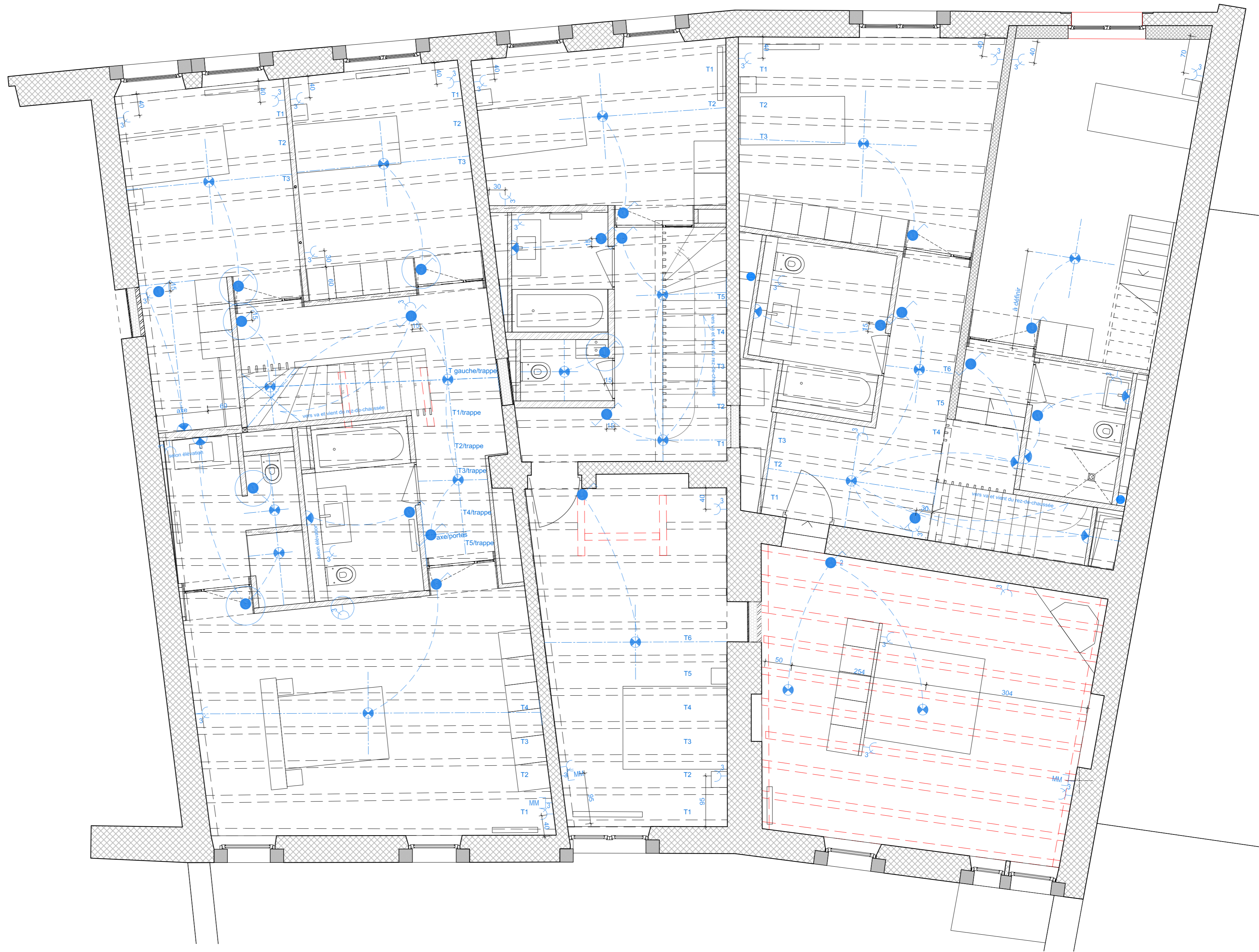

AVU
ELC-P01

maître d'ouvrage :
objet : transformation d'une maison villageoise
document : ELECTRICITE étage

Les bureaux techniques et les entreprises sont tenus de vérifier toutes les cotes et tous les niveaux :
toute erreur ou proposition de modification sera communiquée aux architectes avant exécution.

jacques joray architectes associés
karine bossy rue des délices 4
1203 genève

date : 02.06.2014
dessin : kbo
échelle : 1/50

2JBK

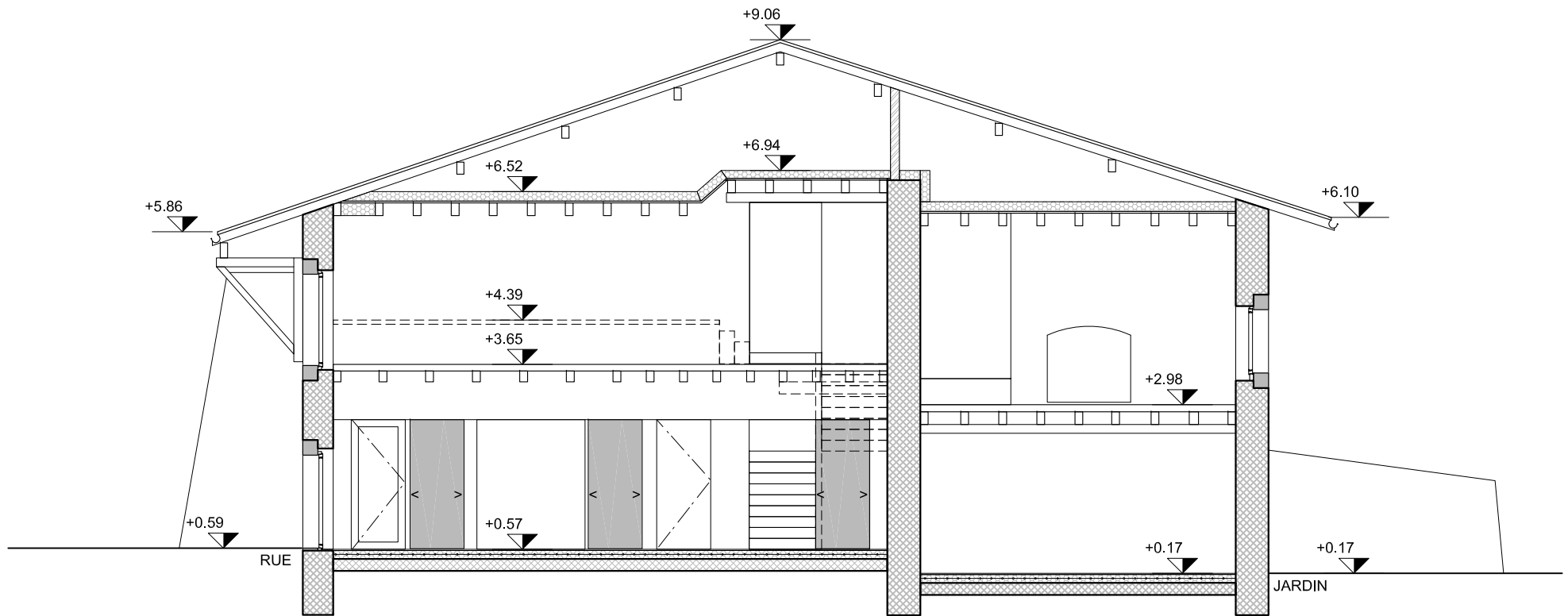

AVU
EXE-C03

jacques joray
karine bossy

architectes associés
rue des délices 4
1203 genève

maître d'ouvrage :

date : 27.03.2014

objet : rénovation d'une maison villageoise

dessin : kbo

document : appartement NORD - coupe CC

*Les bureaux techniques et les entreprises sont tenus de vérifier toutes les cotes et tous les niveaux :
toute erreur ou proposition de modification sera communiquée aux architectes avant exécution.*

échelle : 1/100

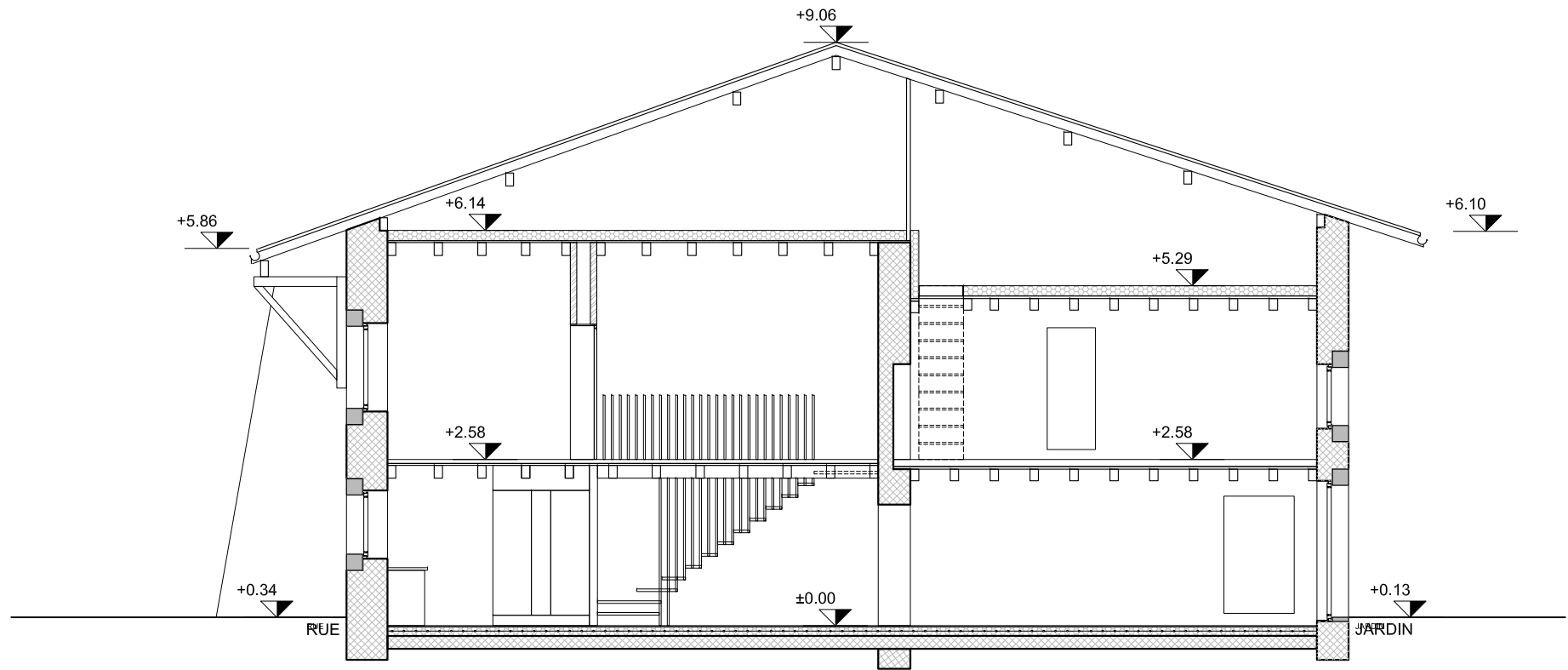

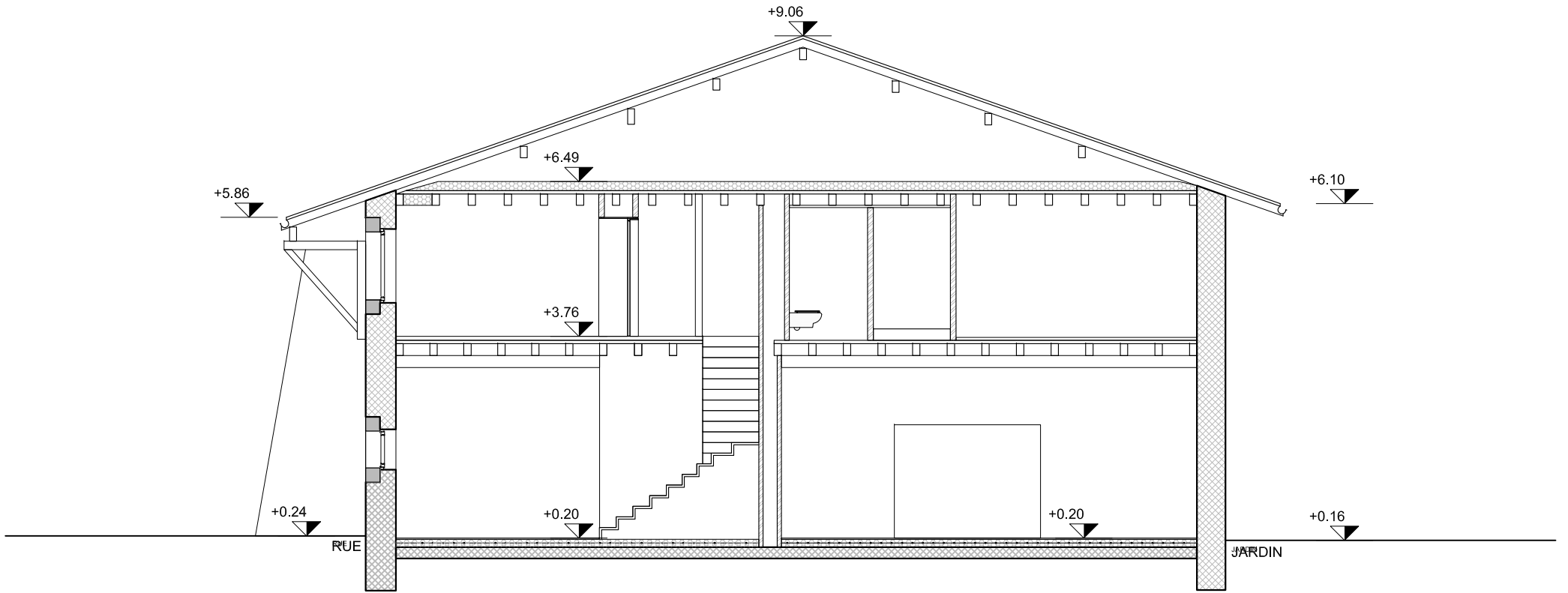



FAÇADE RUE

AVU
MENUISERIES EXTERIEURES

maître d'ouvrage :
objet : transformation d'une maison villageoise
document : DETAILS ET AMBIANCES

jacques joray architectes associés
karine bossy rue des délices 4
1203 genève

date : 13.06.2014
dessin : kbo
échelle : -

21BK

AVU
EXE-E02

maître d'ouvrage :

objet :

document :

transformation d'une maison villageoise

élévation rue

jacques joray
karine bossy

architectes associés
rue des délices 4
1203 genève

date : 03.12.2014

dessin : kbo

échelle : 1/50

*Les bureaux techniques et les entreprises sont tenus de vérifier toutes les cotes et tous les niveaux ;
toute erreur ou proposition de modification sera communiquée aux architectes avant exécution.*





menuiseries extérieures
(avant pose des lames extérieures)

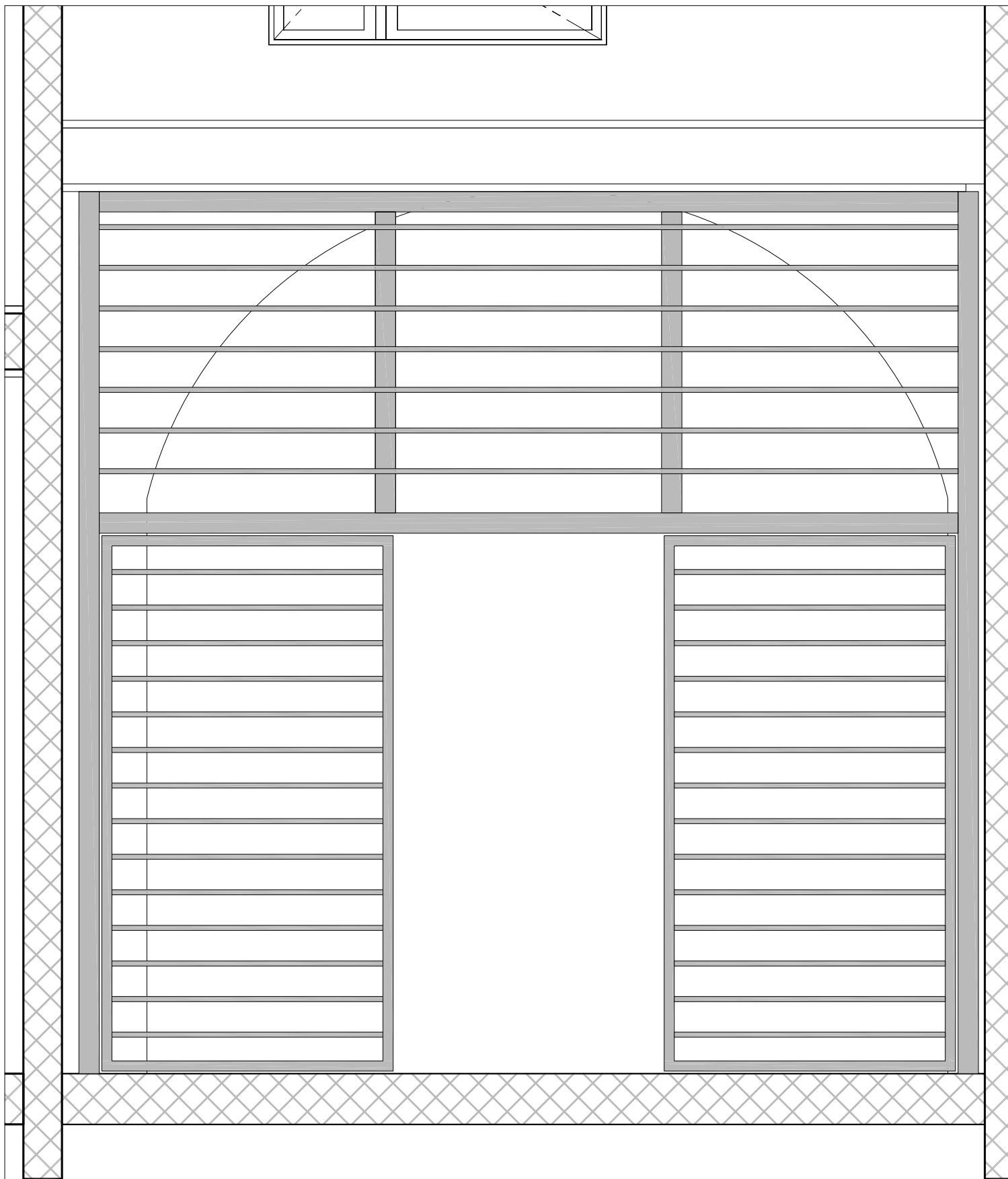

COUPE E01

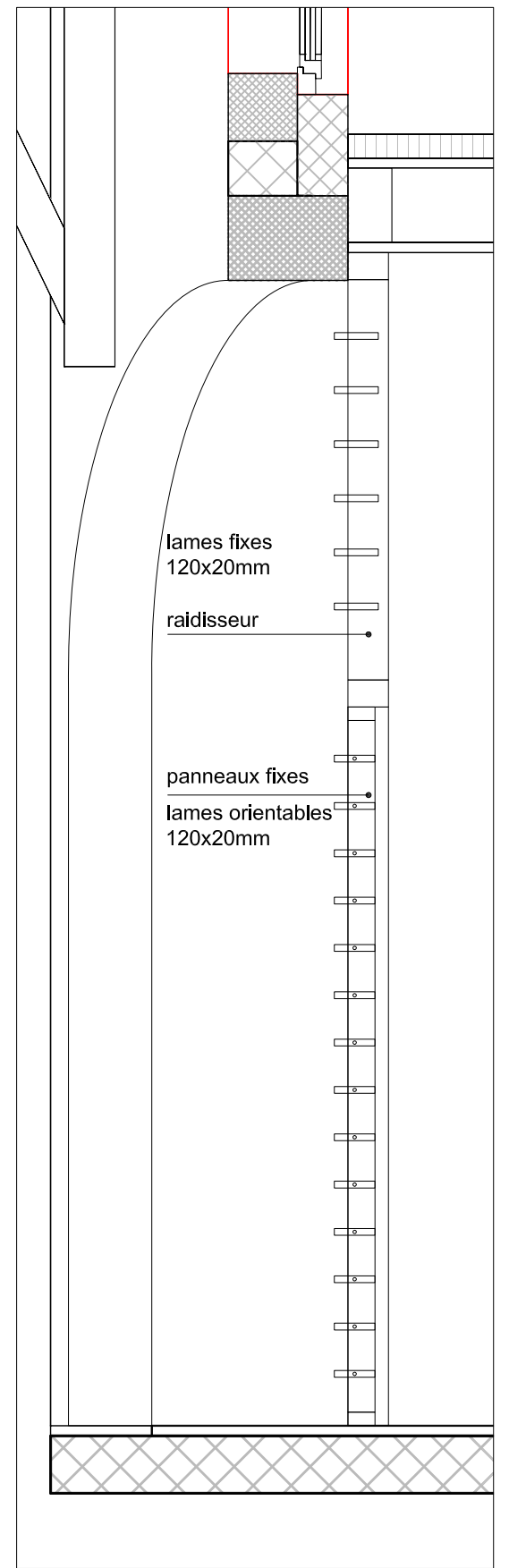

COUPE SUR VOLET

PLAN

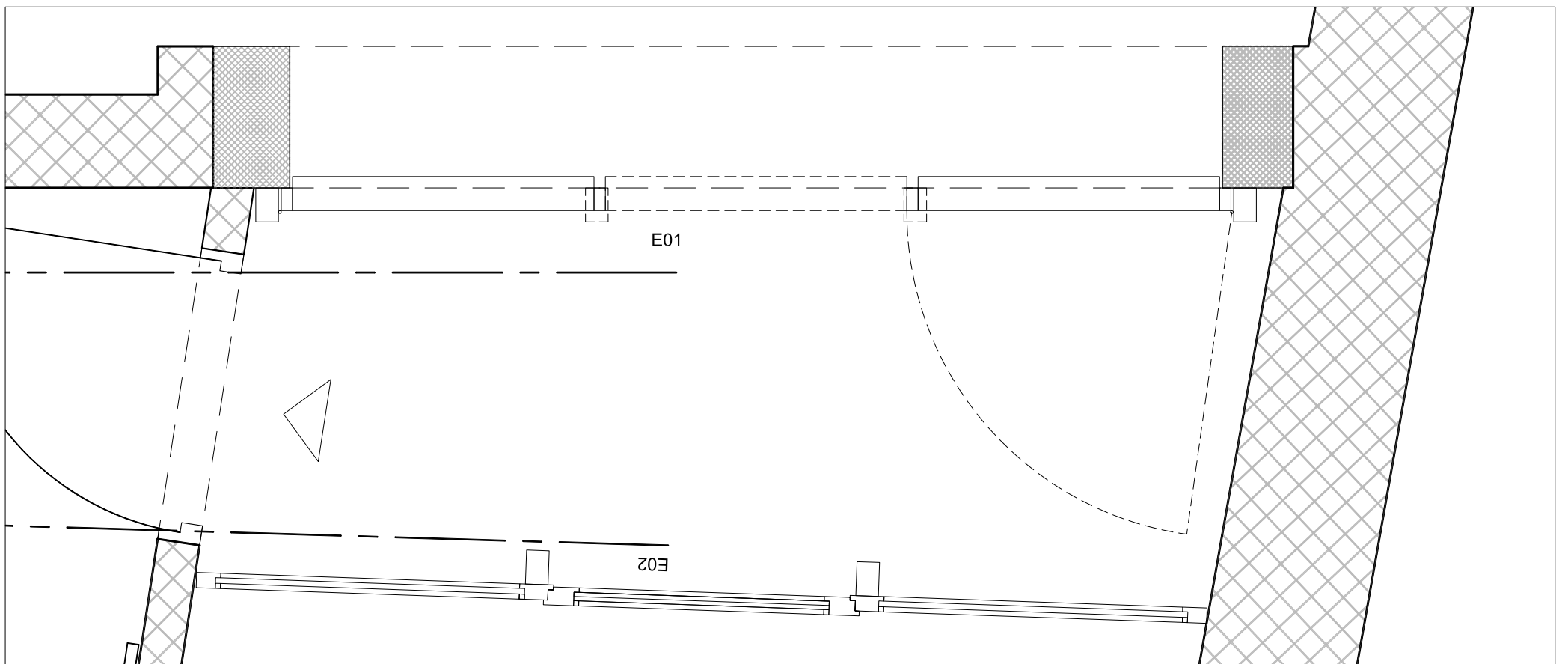

A V U
DET-mexN02a

maître d'ouvrage :

objet : transformation d'une maison villageoise

document : volet NORD

Les bureaux techniques et les entreprises sont tenus de vérifier toutes les cotes et tous les niveaux :
toute erreur ou proposition de modification sera communiquée aux architectes avant exécution.

jacques joray architectes associés
karine bossy rue des délices 4
1203 genève

date : 02.06.2014

dessin : kbo

échelle : 1/20

21BK

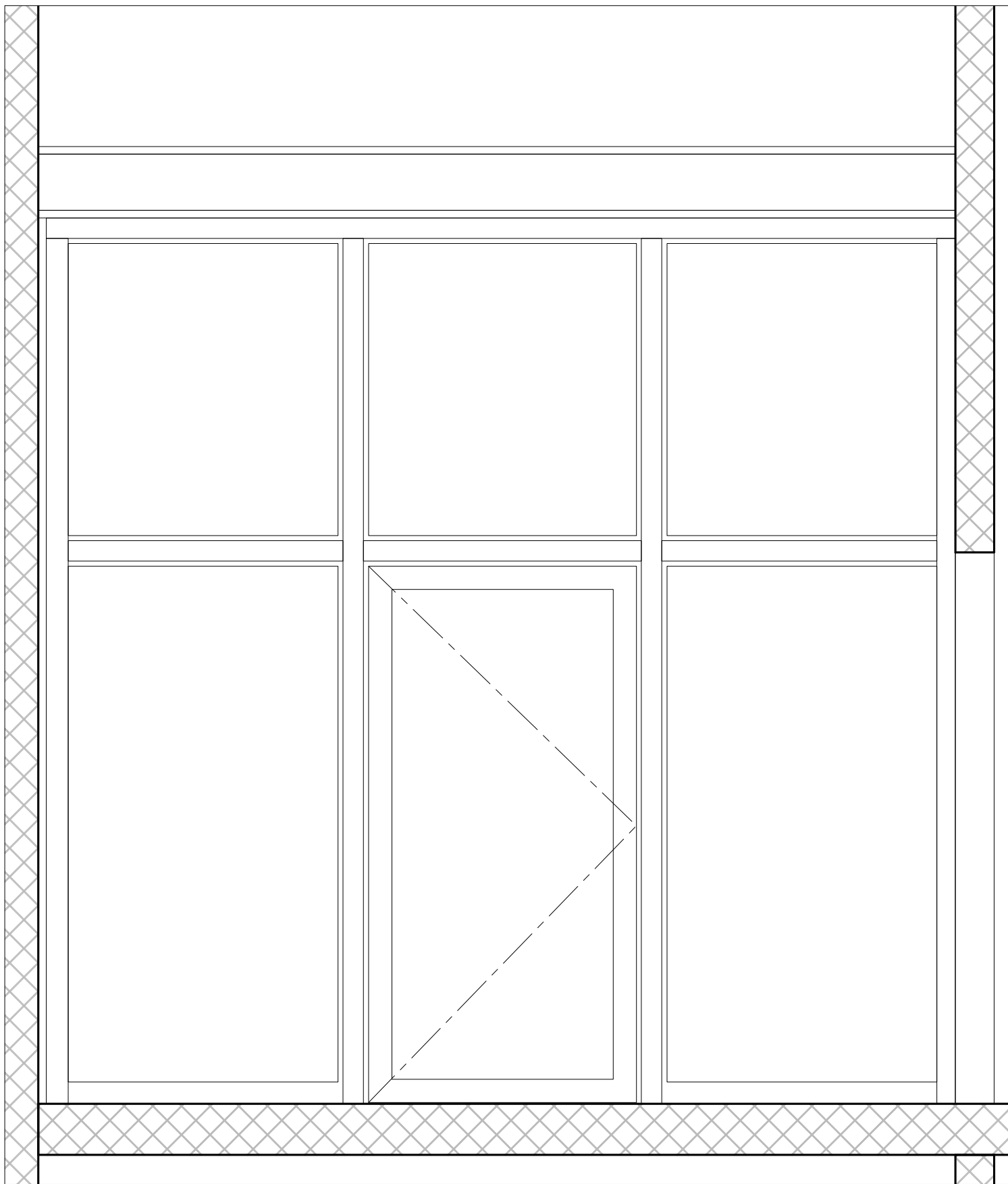

COUPE E02

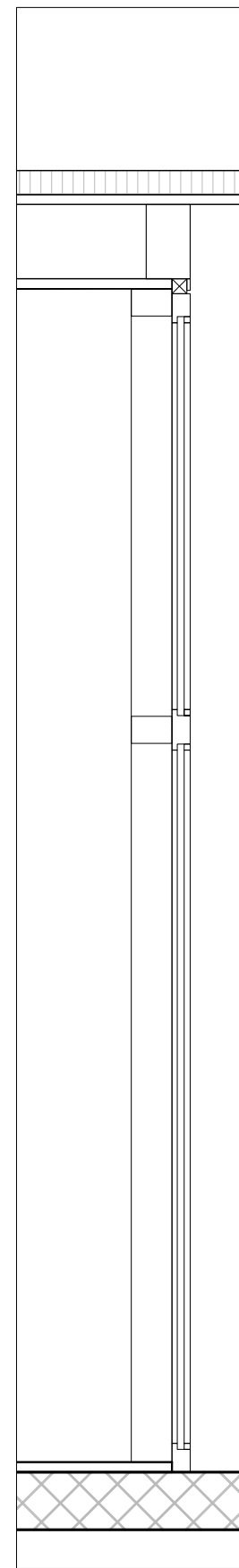

COUPE SUR VITRAGE

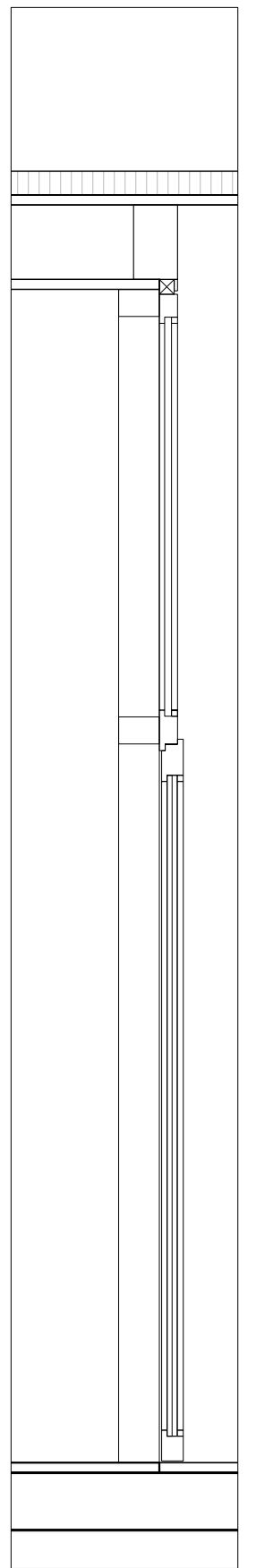

COUPE SUR PORTE

PLAN

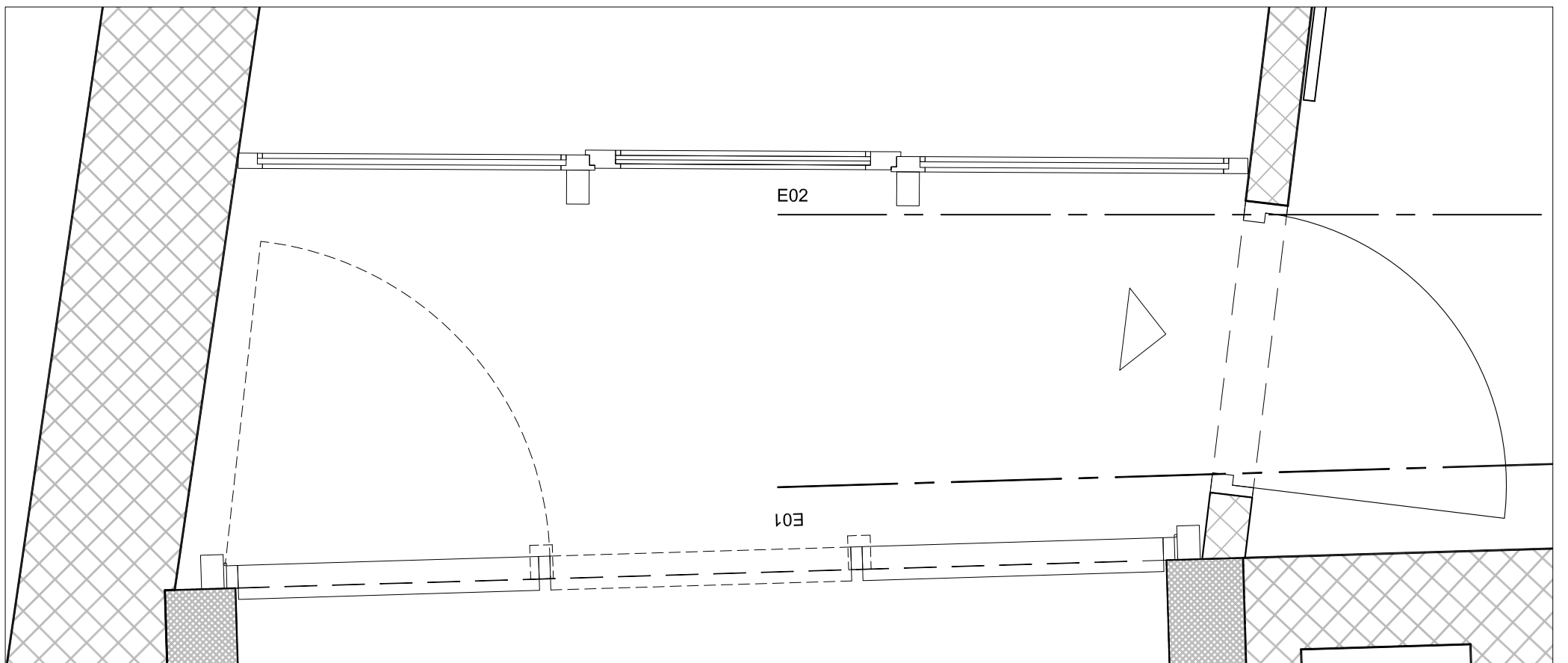

A V U
DET-mexN02b

maître d'ouvrage :

objet : transformation d'une maison villageoise

document : menuiserie baie NORD

Les bureaux techniques et les entreprises sont tenus de vérifier toutes les cotes et tous les niveaux : toute erreur ou proposition de modification sera communiquée aux architectes avant exécution.

jacques joray architectes associés
karine bossy rue des délices 4
1203 genève

date : 02.06.2014

dessin : kbo

échelle : 1/20



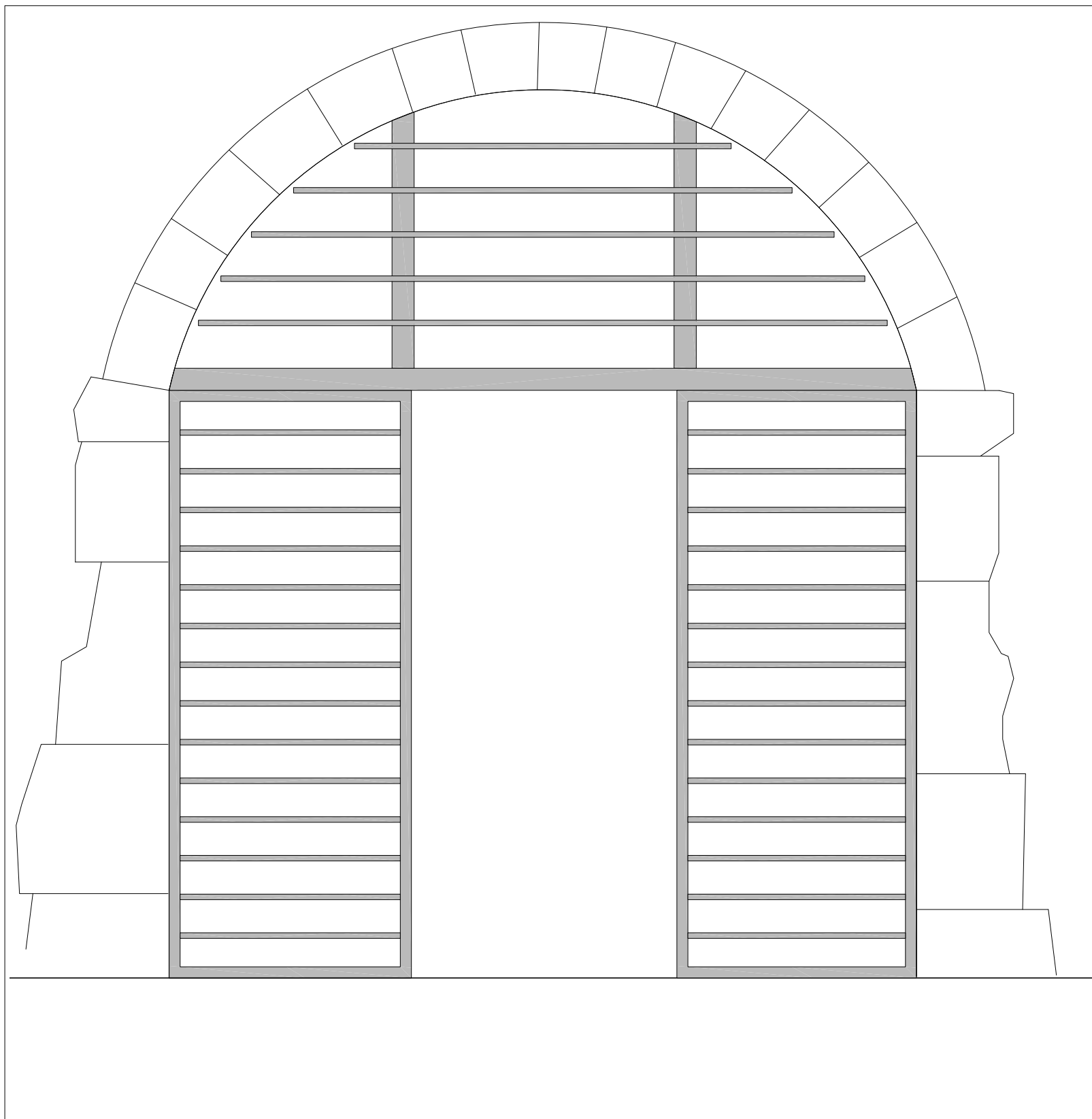

ELEVATION FACADE E03

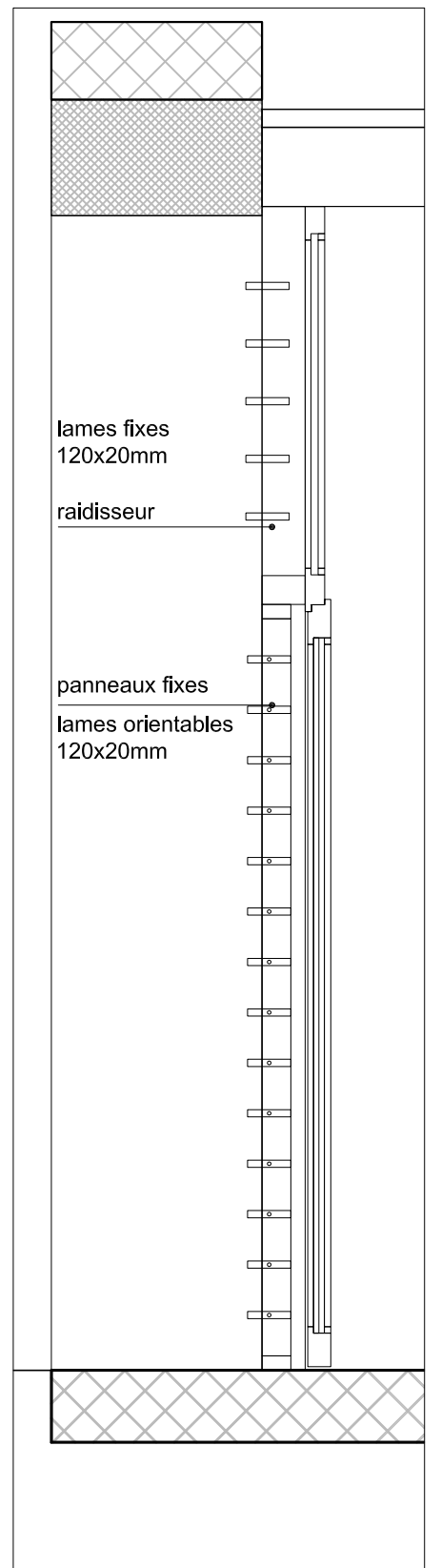

COUPE SUR PORTE

PLAN

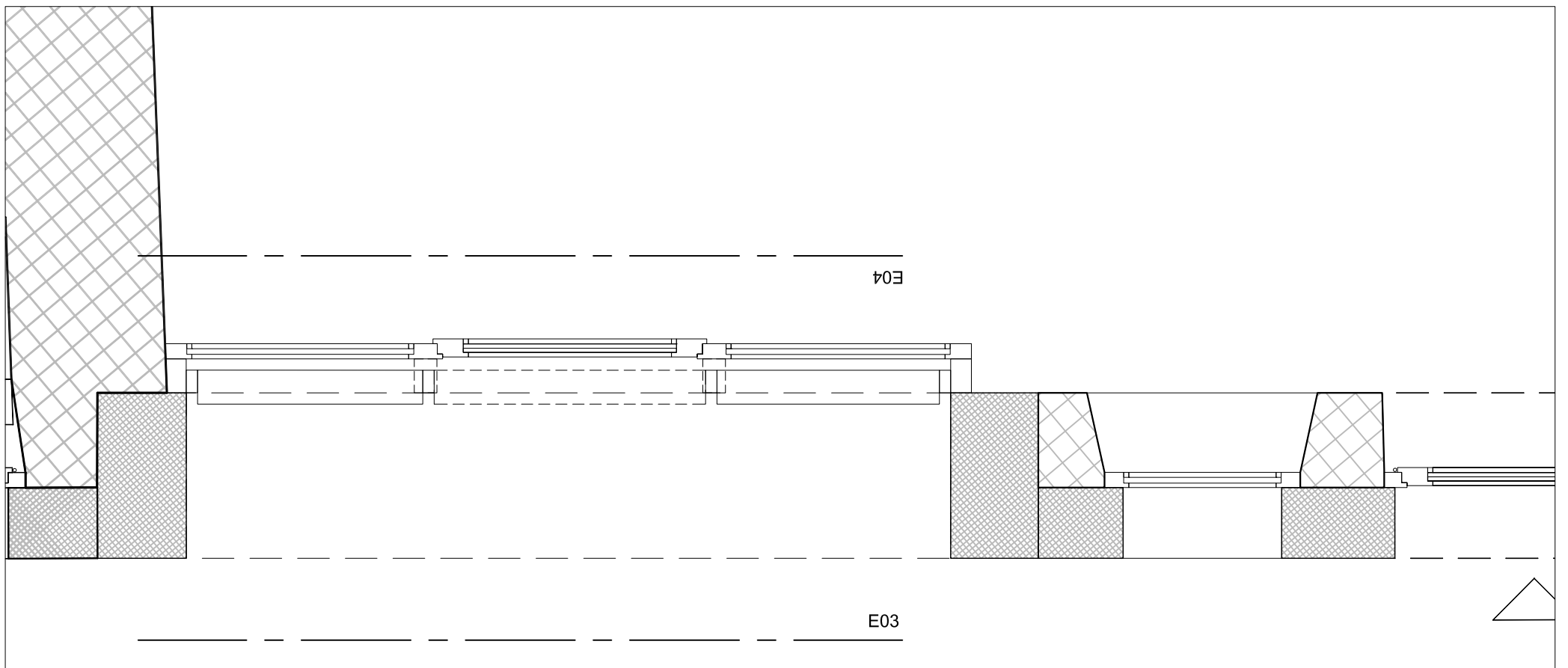

A V U
DET-mexS04a

maître d'ouvrage :

objet : transformation d'une maison villageoise

document : volet SUD

Les bureaux techniques et les entreprises sont tenus de vérifier toutes les cotes et tous les niveaux :
toute erreur ou proposition de modification sera communiquée aux architectes avant exécution.

jacques joray architectes associés
karine bossy rue des délices 4
1203 genève

date : 02.06.2014

dessin : kbo

échelle : 1/20



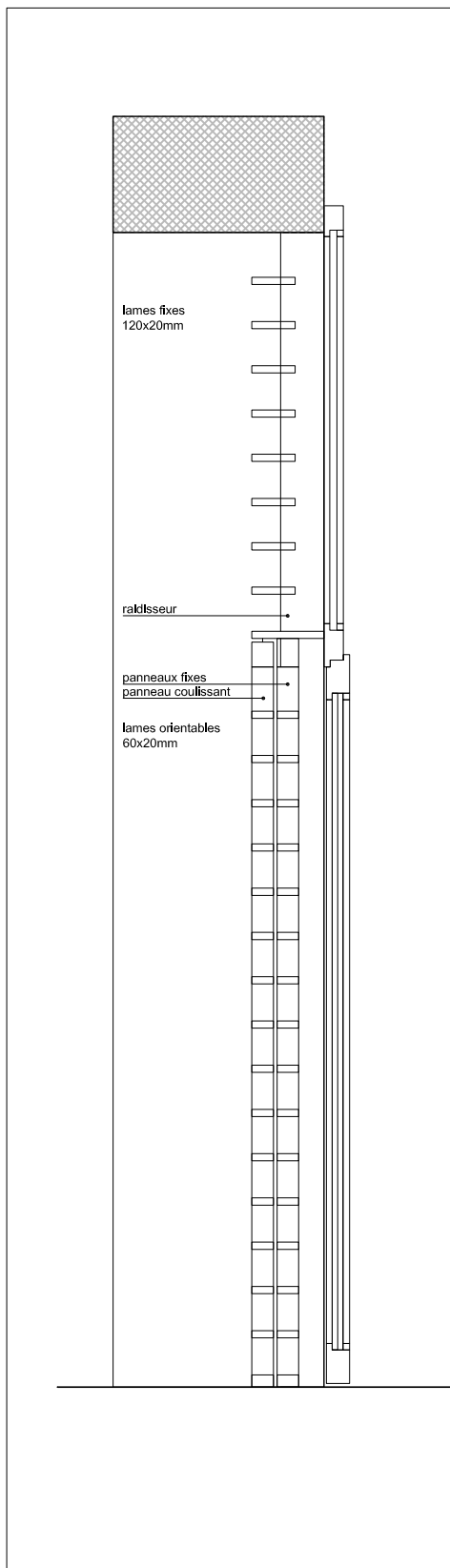

COUPE SUR PORTE

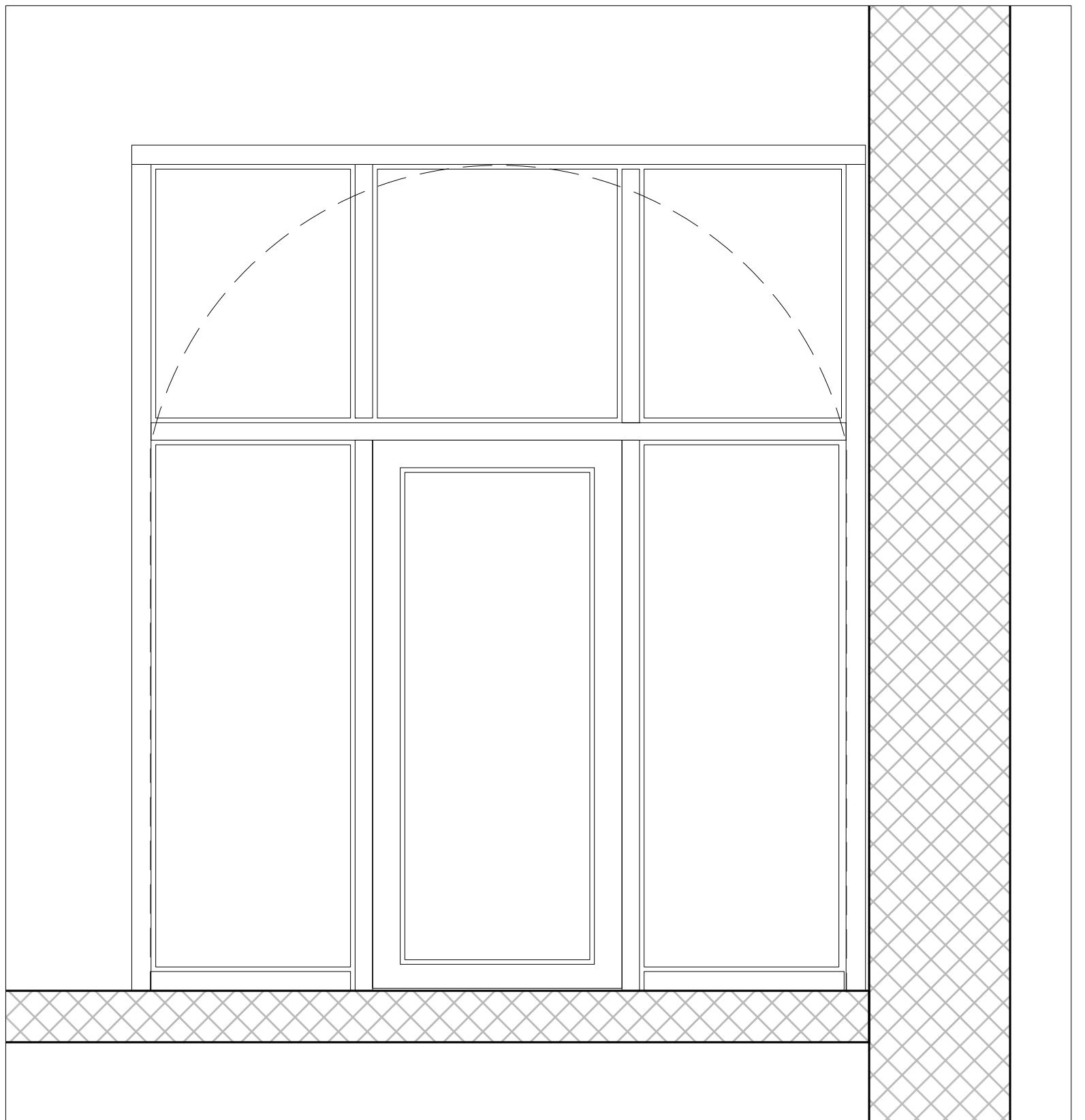

ELEVATION FACADE E03

PLAN

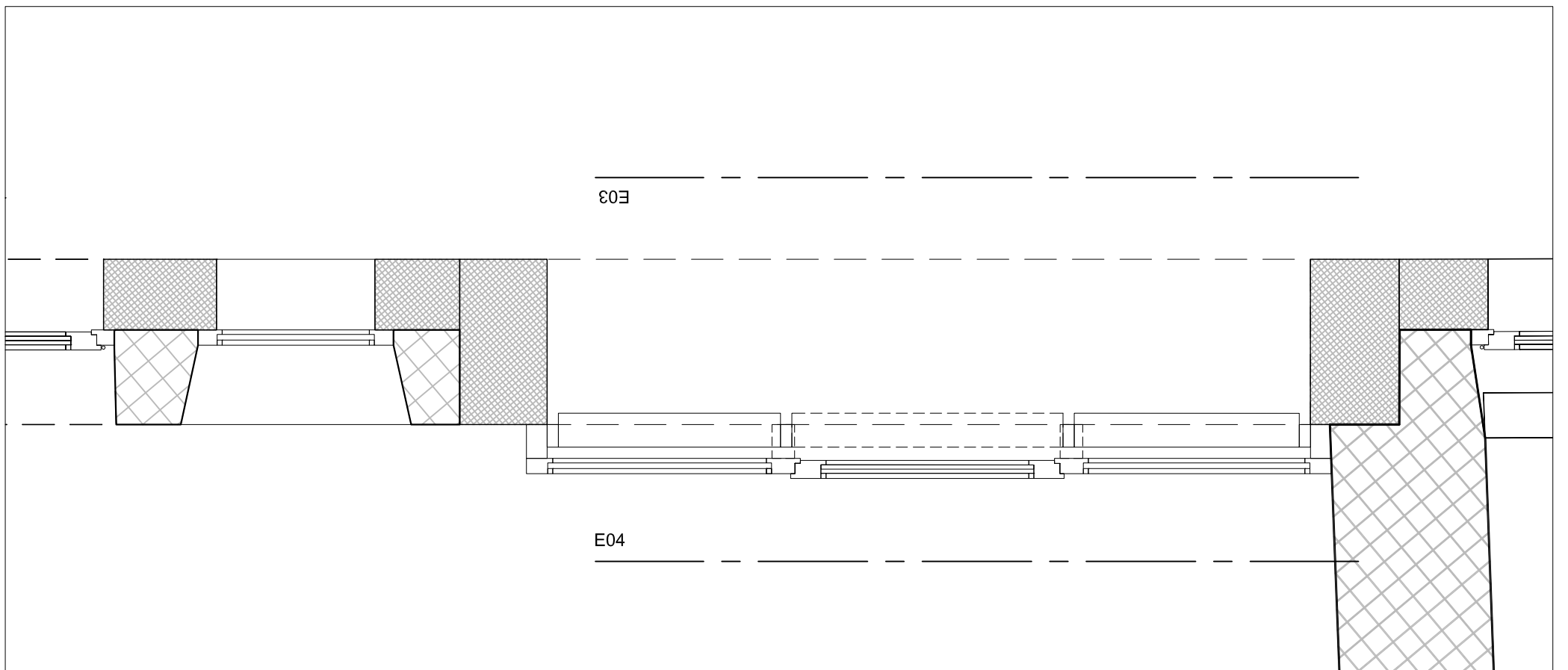

A V U
DET-mexS04b

jacques joray architectes associés
karine bossy rue des délices 4
1203 genève

maître d'ouvrage :

date : 02.06.2014

objet : transformation d'une maison villageoise

dessin : kbo

document : Baie SUD intérieur

Les bureaux techniques et les entreprises sont tenus de vérifier toutes les cotes et tous les niveaux :
toute erreur ou proposition de modification sera communiquée aux architectes avant exécution.

échelle : 1/20



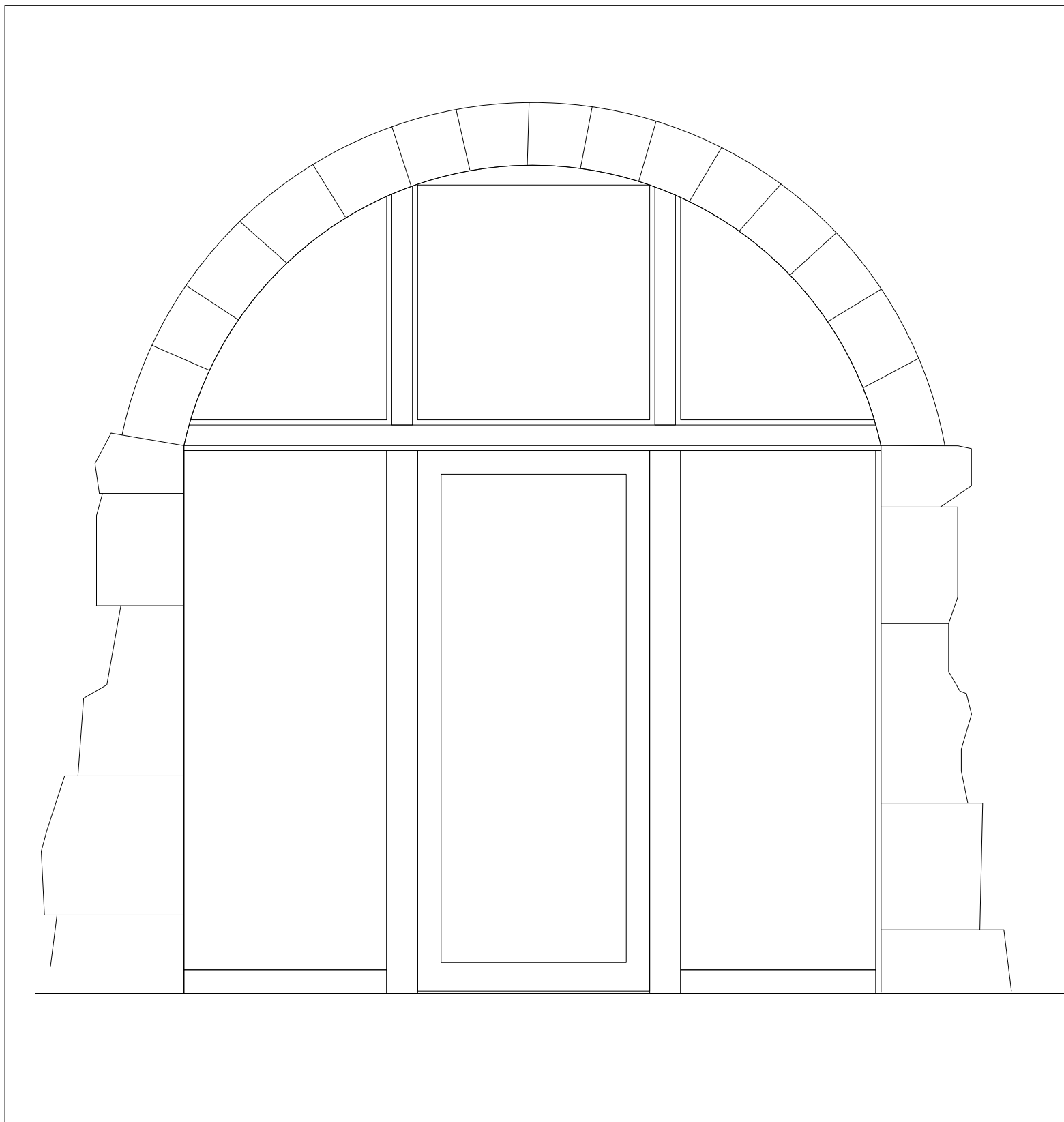

ELEVATION BAIE SEULE E03

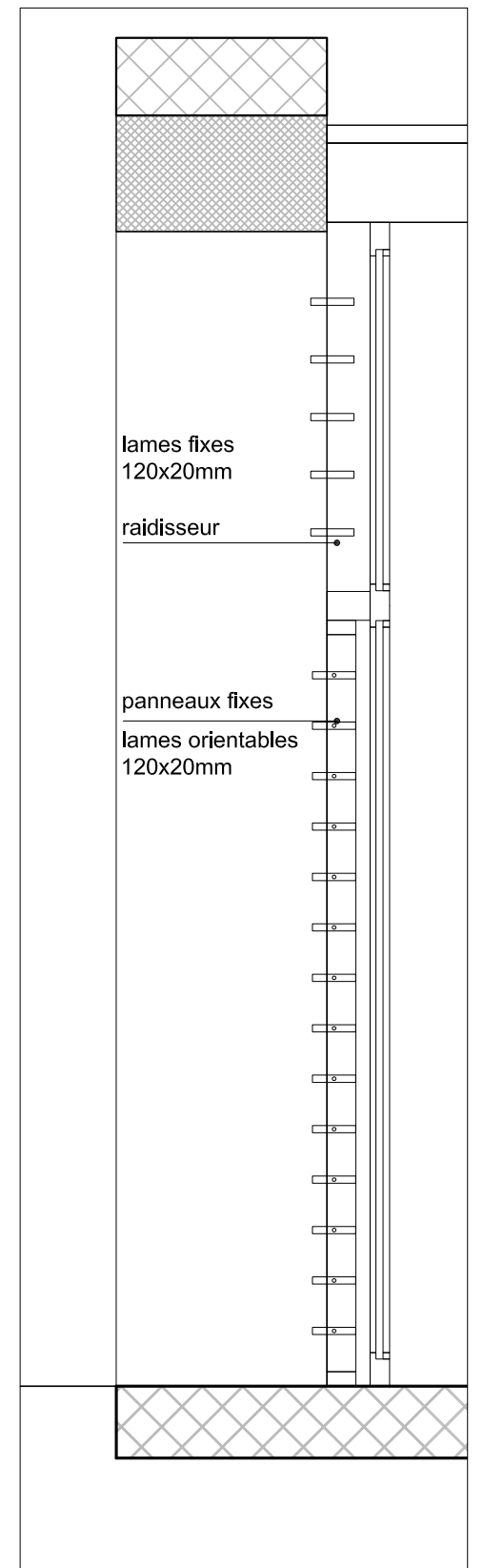

COUPE SUR VITRAGE

PLAN

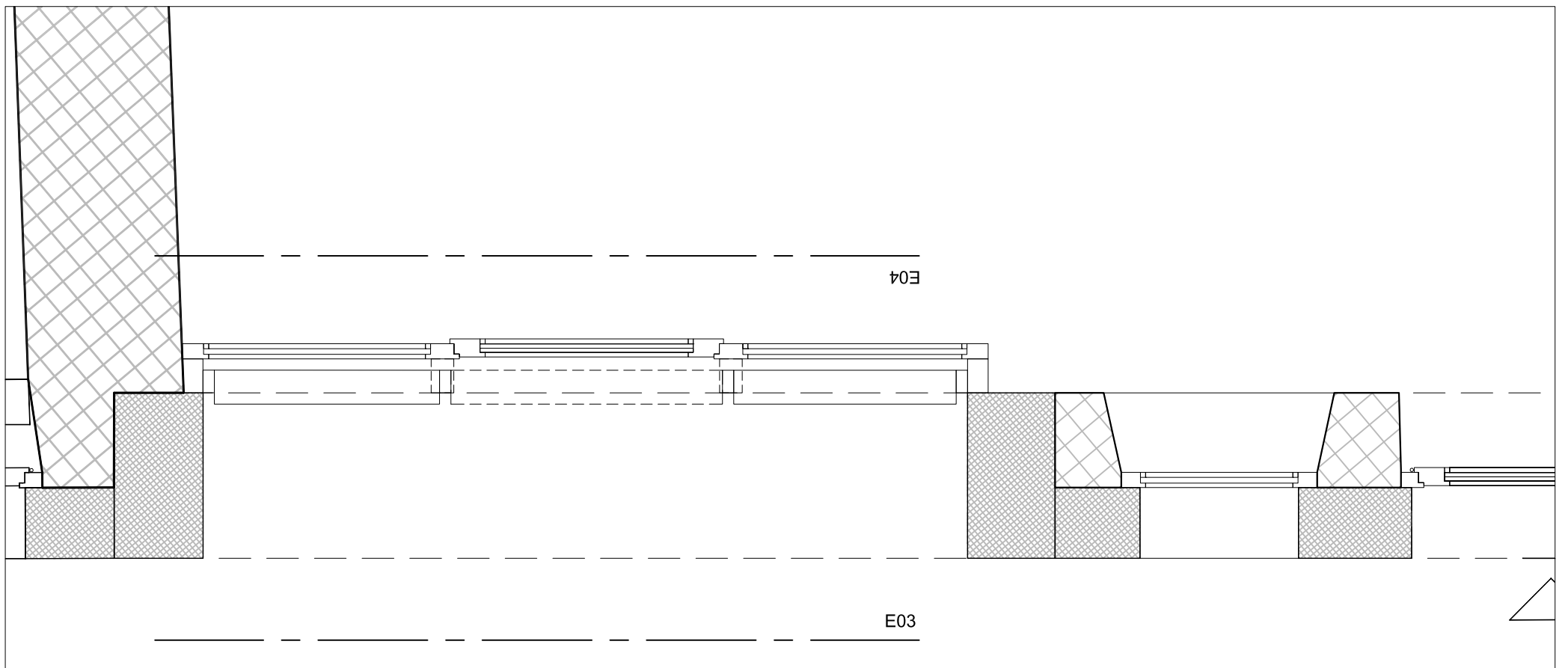

A V U
DET-mexS04c

maître d'ouvrage :

objet : transformation d'une maison villageoise

document : baie SUD

Les bureaux techniques et les entreprises sont tenus de vérifier toutes les cotes et tous les niveaux :
toute erreur ou proposition de modification sera communiquée aux architectes avant exécution.

jacques joray architectes associés
karine bossy rue des délices 4
1203 genève

date : 02.06.2014

dessin : kbo

échelle : 1/20

21BK

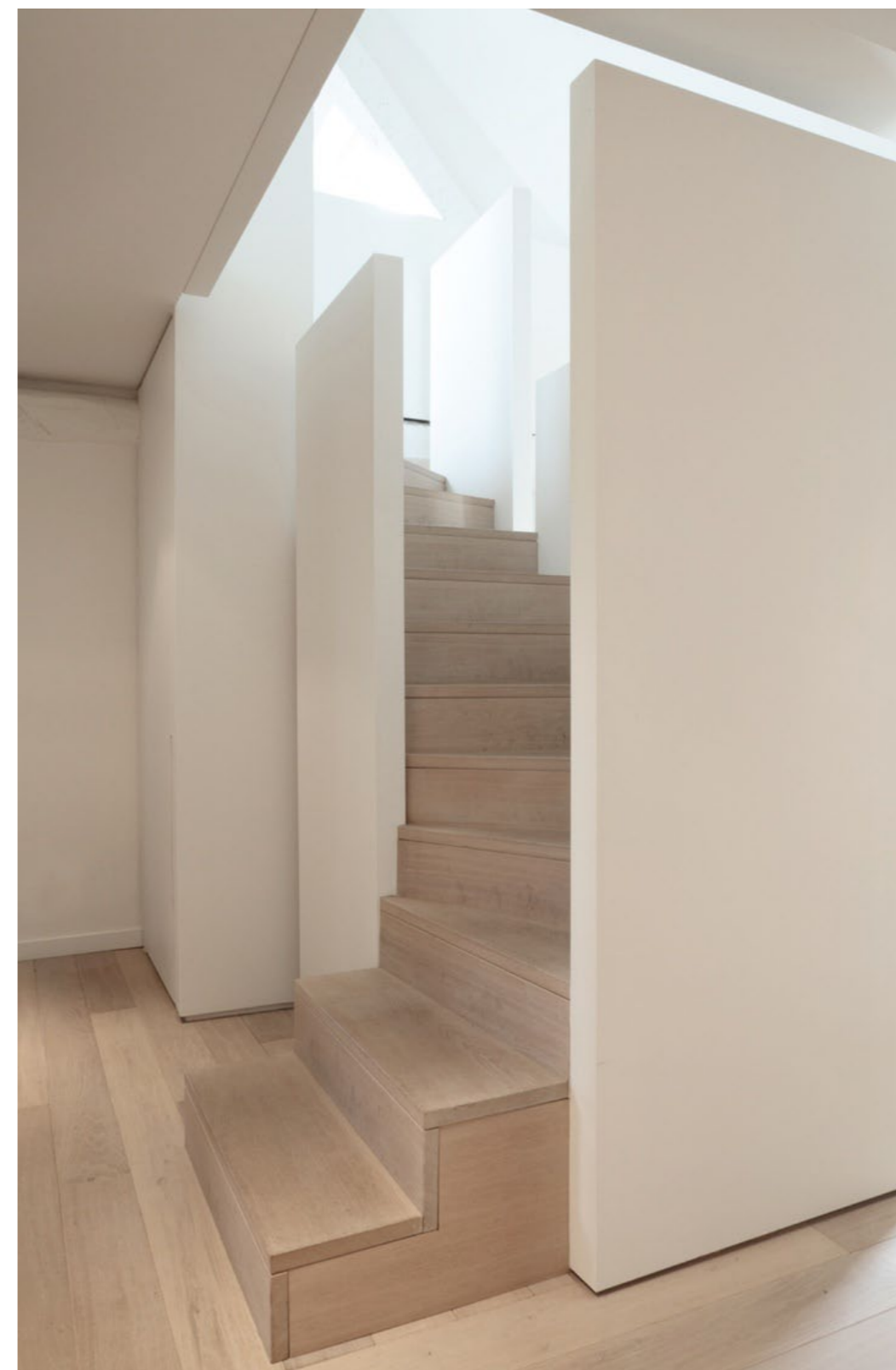
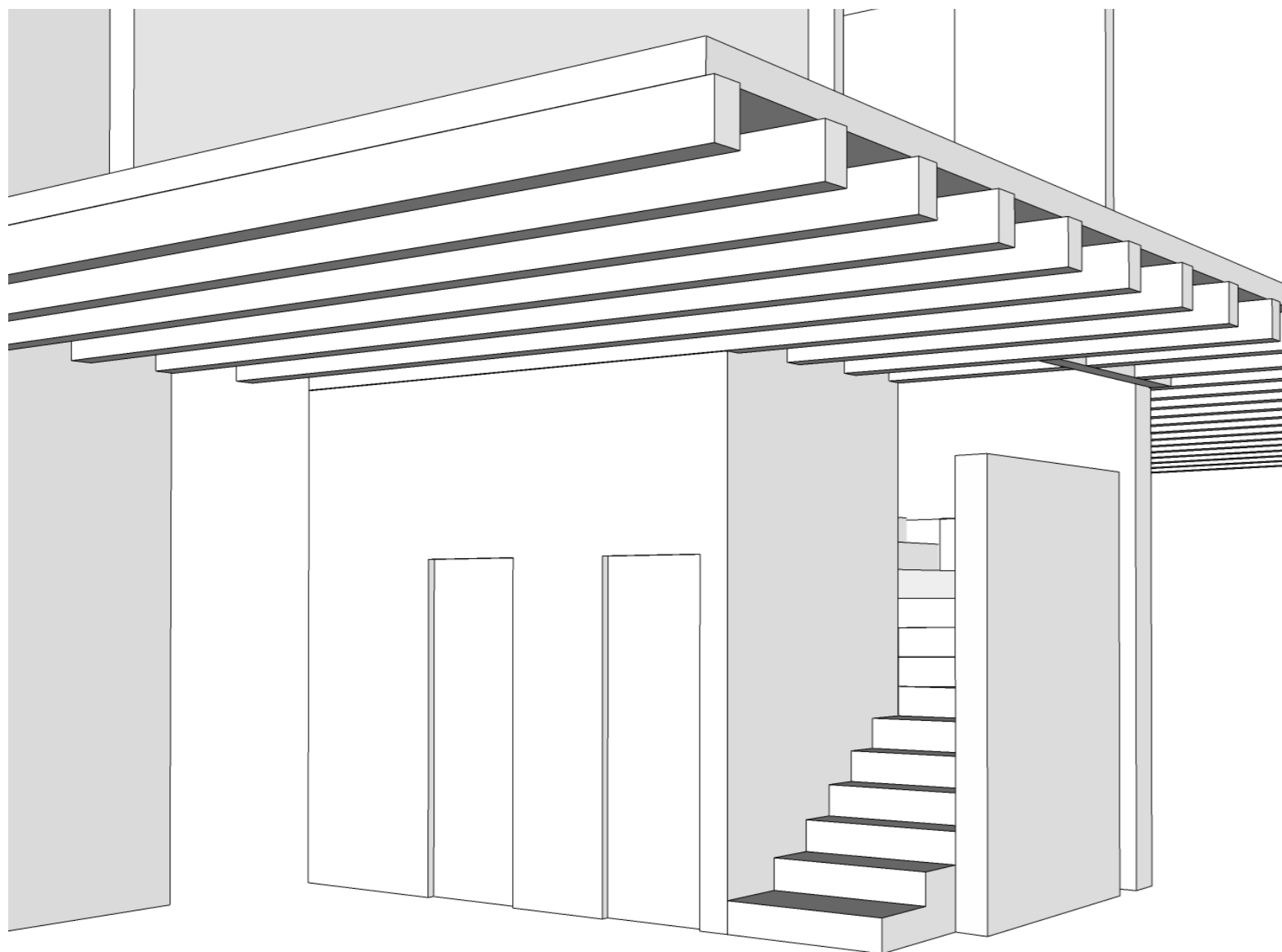

BLOC SANITAIRES / ESCALIER : CÔTÉ ENTRÉE

AVU
APPARTEMENT SUD

maître d'ouvrage :
objet : transformation d'une maison villageoise
document : DETAILS ET AMBIANCES

jacques joray architectes associés
karine bossy rue des délices 4
1203 genève

date : 13.06.2014
dessin : kbo
échelle : -

21BK

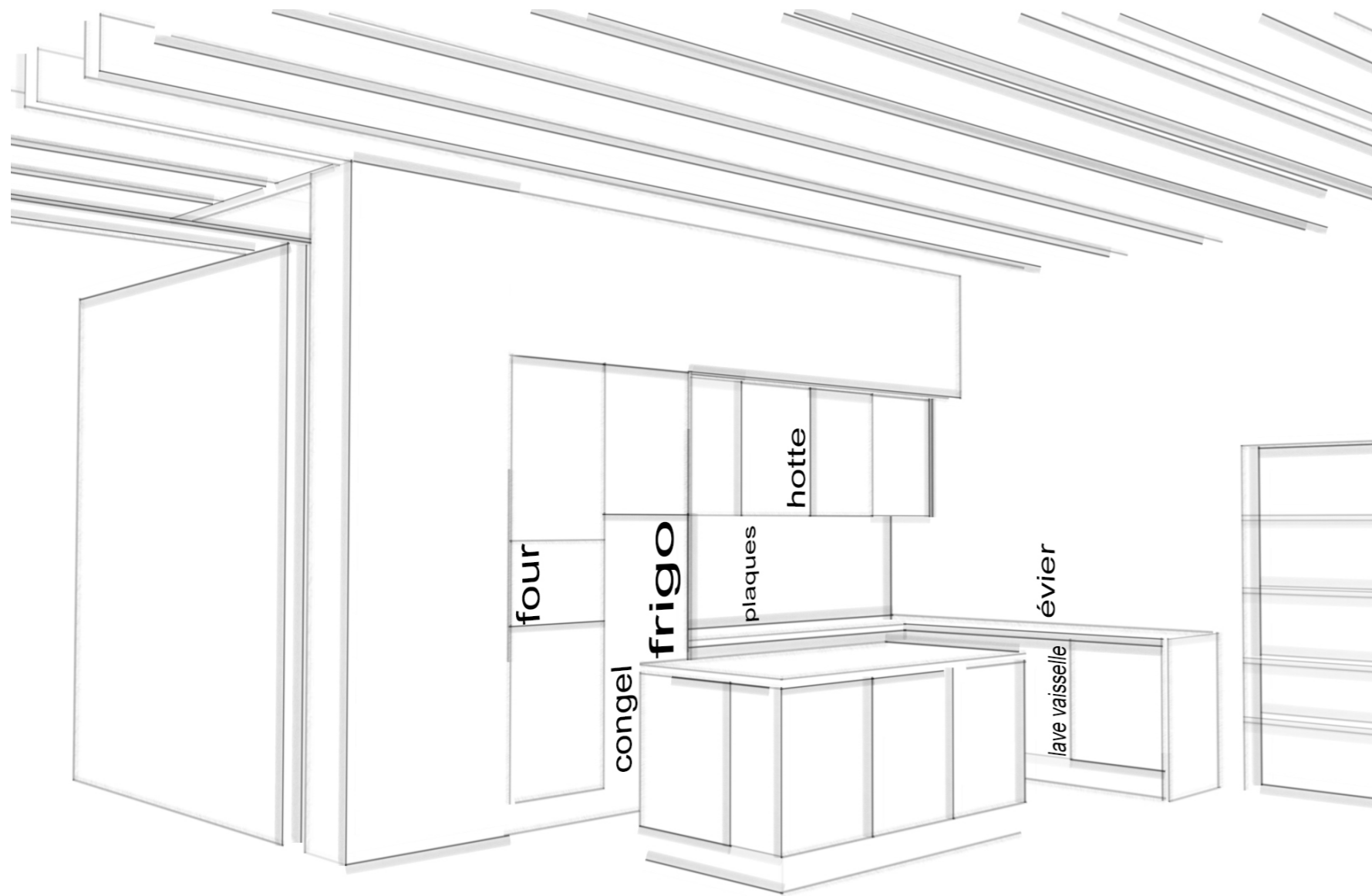

BLOC SANITAIRES / ESCALIER : CÔTÉ CUISINE

AVU
APPARTEMENT SUD

maitre d'ouvrage :
objet : transformation d'une maison villageoise
document : DETAILS ET AMBIANCES

jacques joray architectes associés
karine bossy rue des délices 4
1203 genève

date : 13.06.2014
dessin : kbo
échelle : -

21BK



bloc sanitaires / cuisine

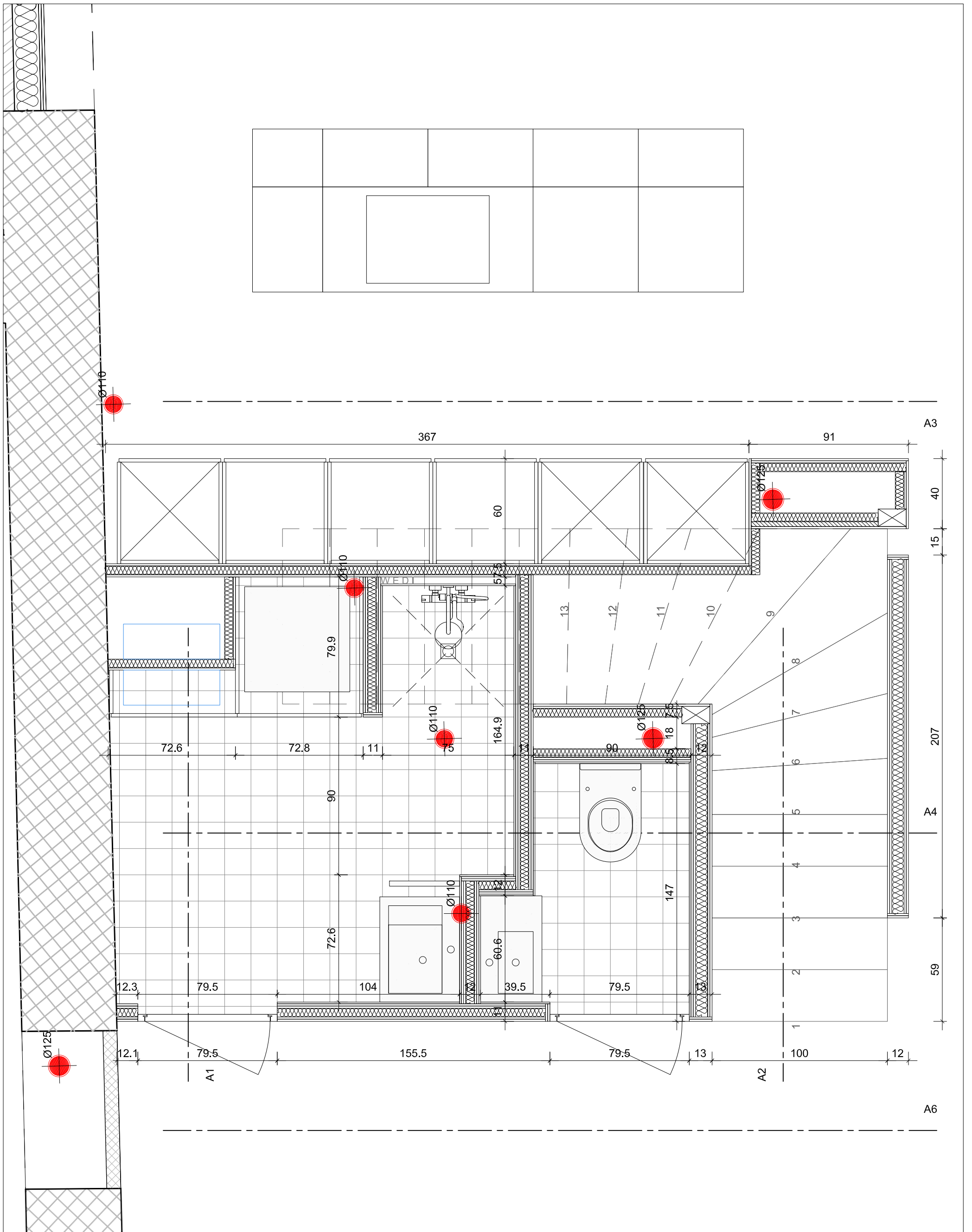

A V U
DET-plaS01

jacques joray architectes associés
karine bossy rue des délices 4
1203 genève

maître d'ouvrage :

date : 05.05.2014

objet : transformation d'une maison villageoise

dessin : kbo

document : PLAN escalier et cuisine SUD

Les bureaux techniques et les entreprises sont tenus de vérifier toutes les cotes et tous les niveaux :
toute erreur ou proposition de modification sera communiquée aux architectes avant exécution.

échelle : 1/20

21BK

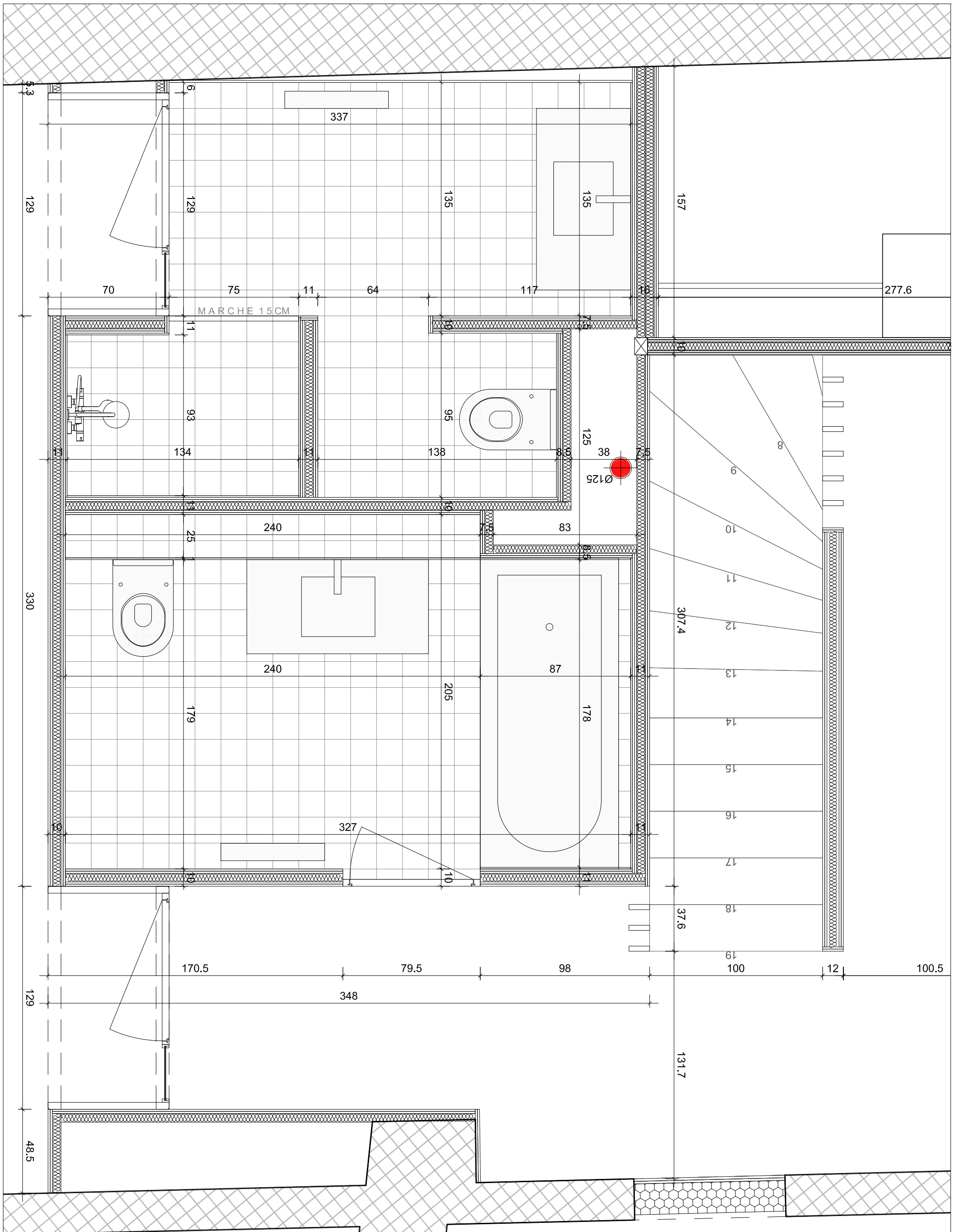

AVU
DET-plaS10

jacques joray architectes associés
karine bossy rue des délices 4
1203 genève

maître d'ouvrage :

date : 07.05.2014

objet : transformation d'une maison villageoise

dessin : kbo

document : PLAN escalier et sanitaires étage SUD

Les bureaux techniques et les entreprises sont tenus de vérifier toutes les cotes et tous les niveaux :
toute erreur ou proposition de modification sera communiquée aux architectes avant exécution.

échelle : 1/20

21BK



projet



sanitaire Nord rez

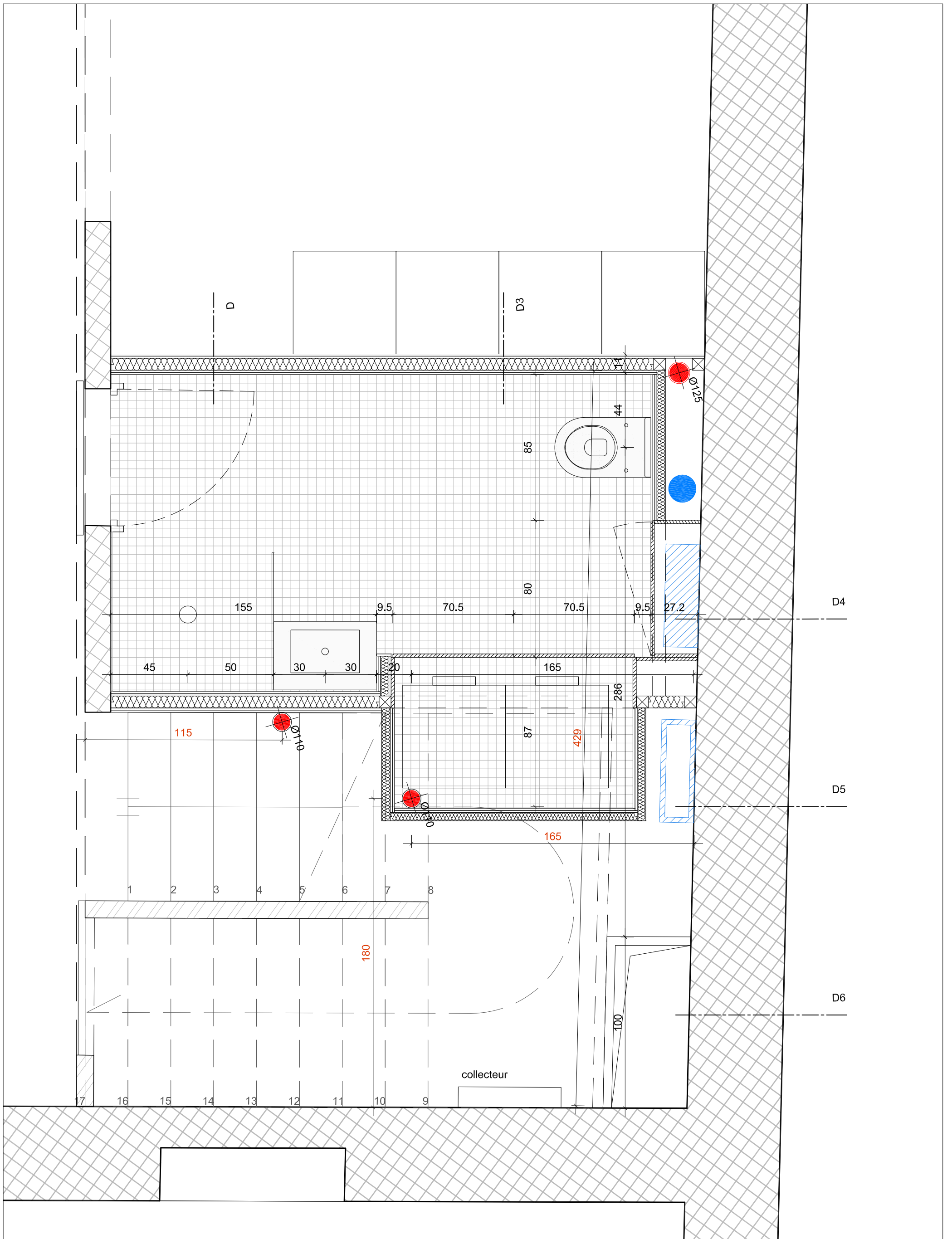

A V U
DET-sanN01

jacques joray architectes associés
karine bossy rue des délices 4
1203 genève

maître d'ouvrage :

date : 22.04.2014

objet : transformation d'une maison villageoise

dessin : kbo

document : PLAN sanitaires/buanderie NORD

Les bureaux techniques et les entreprises sont tenus de vérifier toutes les cotes et tous les niveaux :
toute erreur ou proposition de modification sera communiquée aux architectes avant exécution.

échelle : 1/20



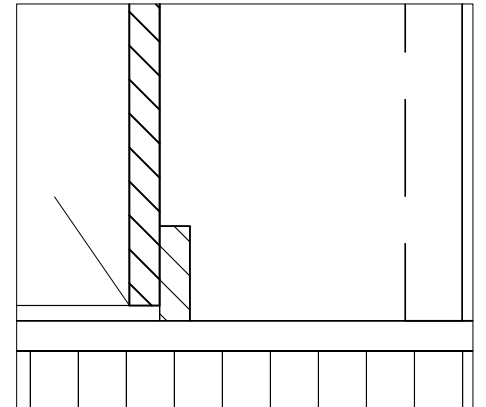
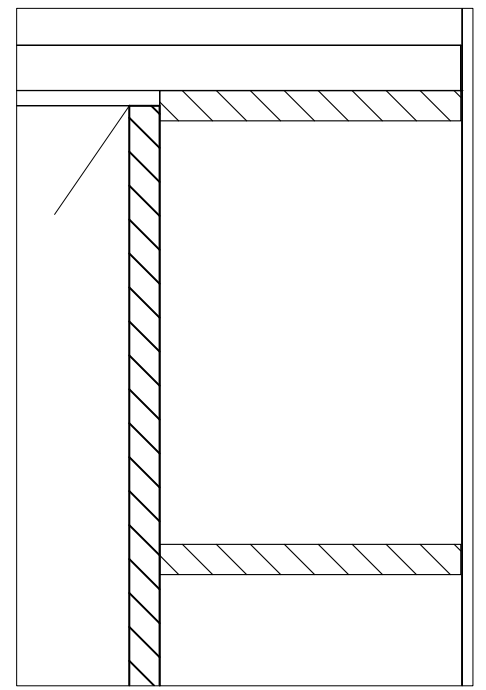
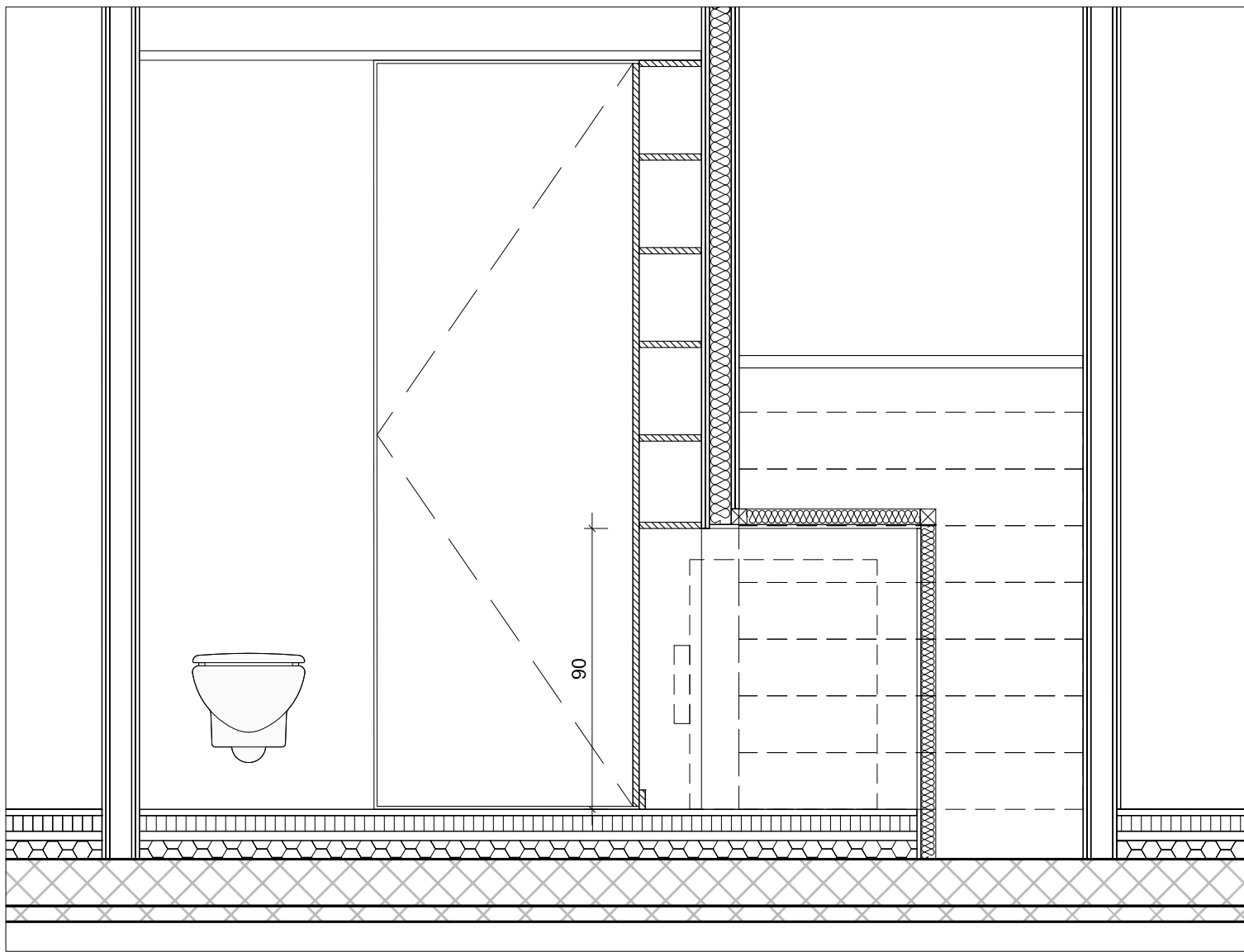

coupe D3

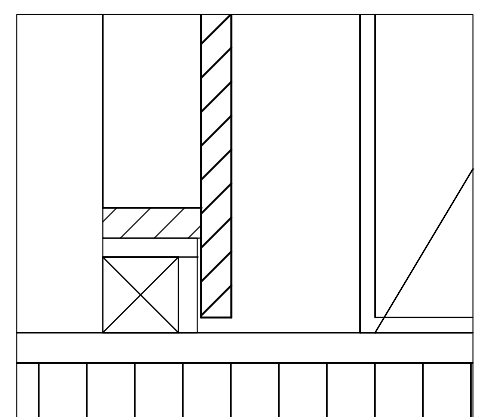
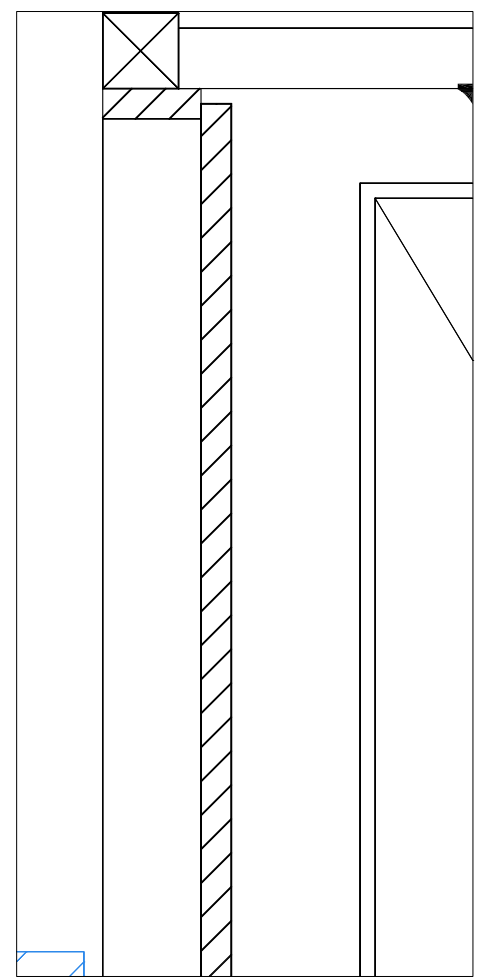
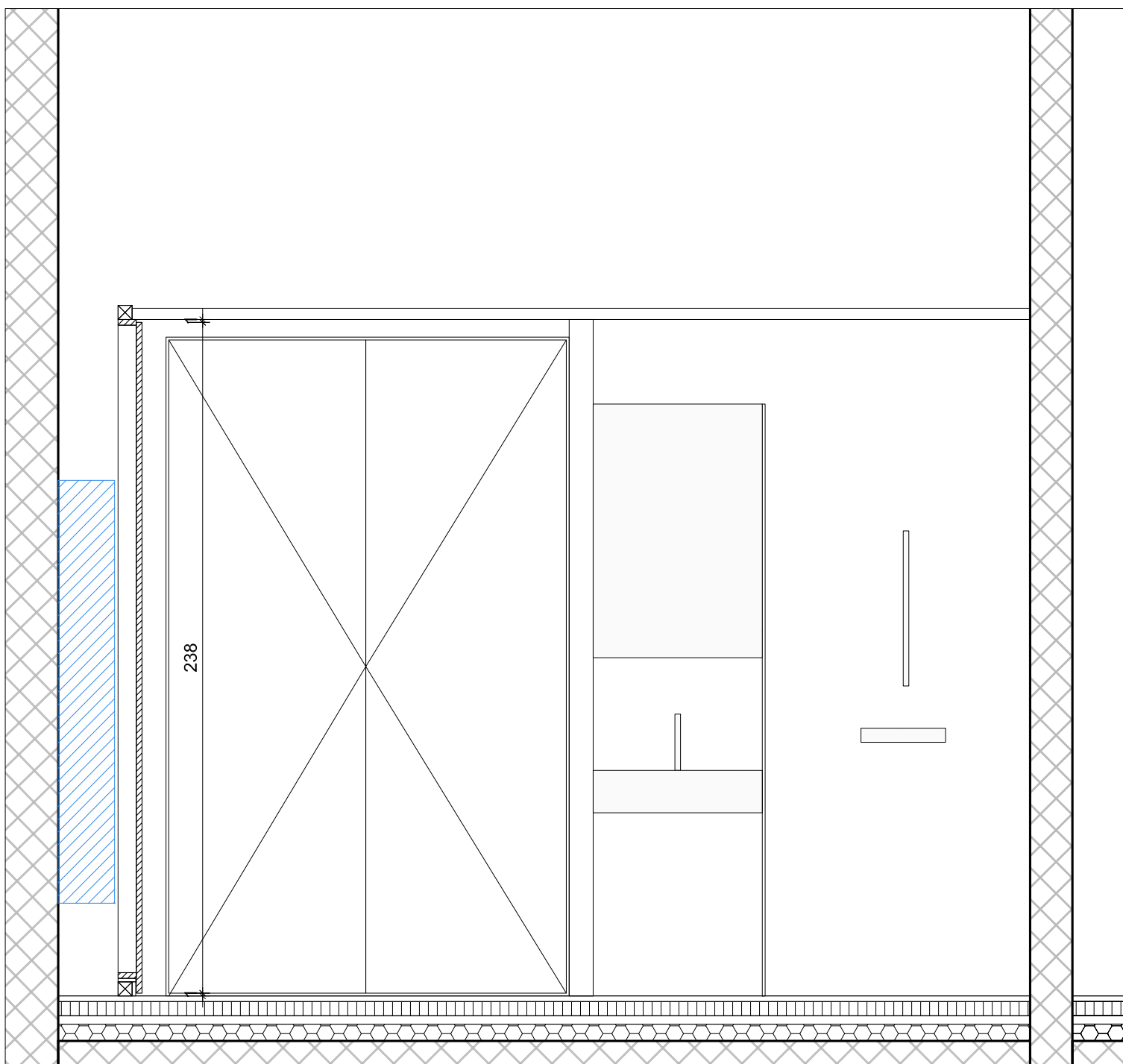

coupe D4

A V U
DET-menN02

jacques joray architectes associés
karine bossy rue des délices 4
1203 genève

maître d'ouvrage :

date : 15.09.2014

objet : transformation d'une maison villageoise

dessin : kbo

document : COUPES sanitaires/buanderie NORD

Les bureaux techniques et les entreprises sont tenus de vérifier toutes les cotes et tous les niveaux :
toute erreur ou proposition de modification sera communiquée aux architectes avant exécution.

échelle : 1/20-1/5

21BK

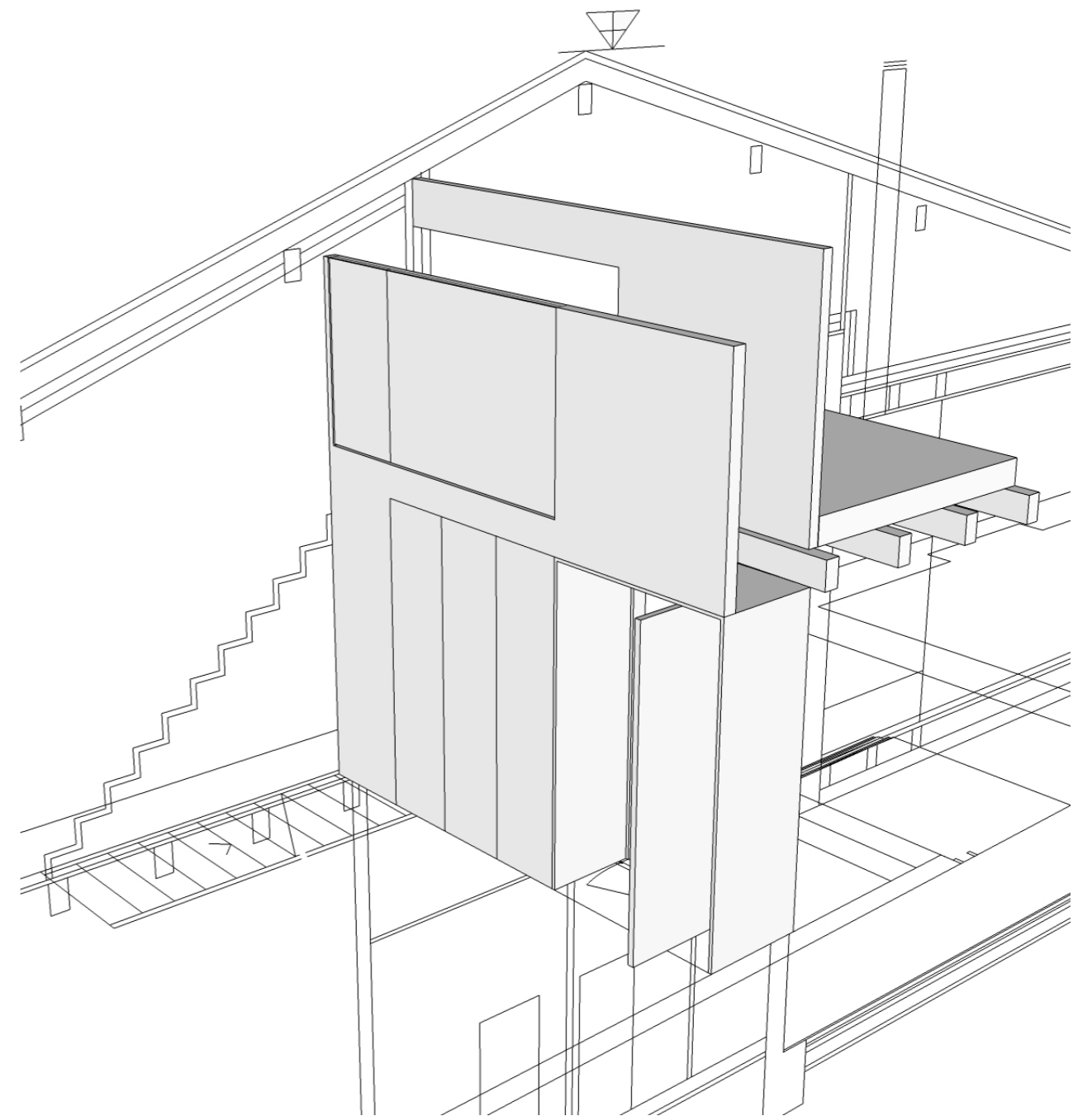
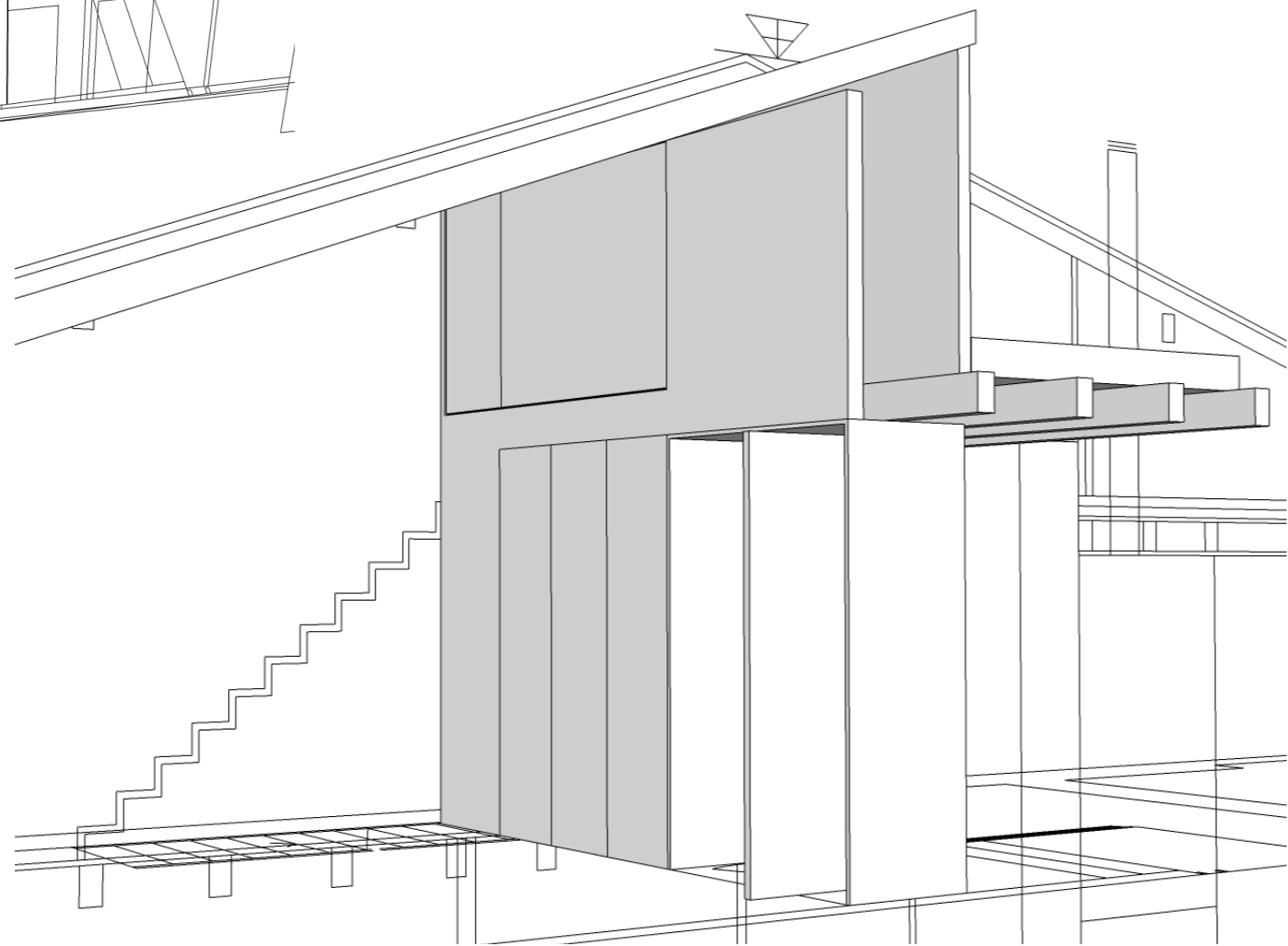
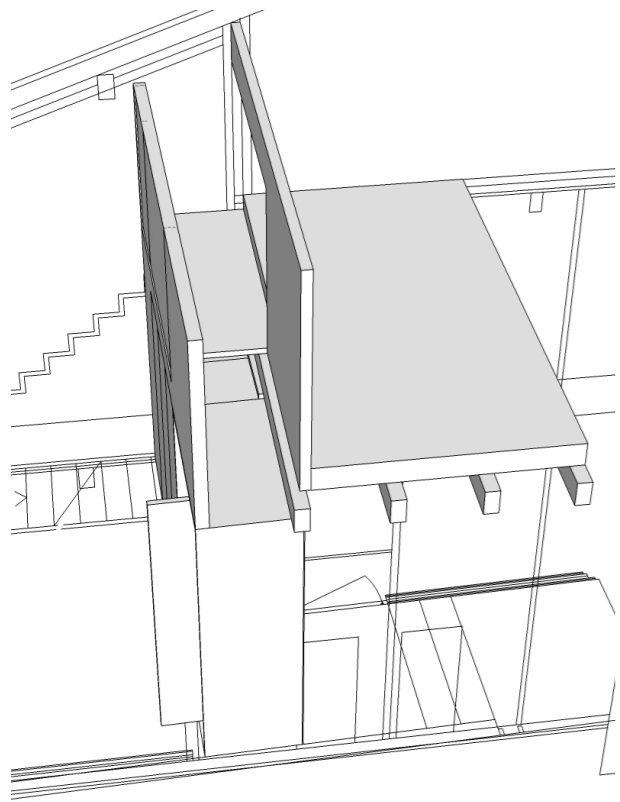

CHAMBRE "DRESSING" NORD

AVU
APPARTEMENT NORD

maître d'ouvrage :
objet : transformation d'une maison villageoise
document : DETAILS ET AMBIANCES

jacques joray
karine bossy

architectes associés
rue des délices 4
1203 genève

date : 13.06.2014

dessin : kbo

échelle : -

21BK

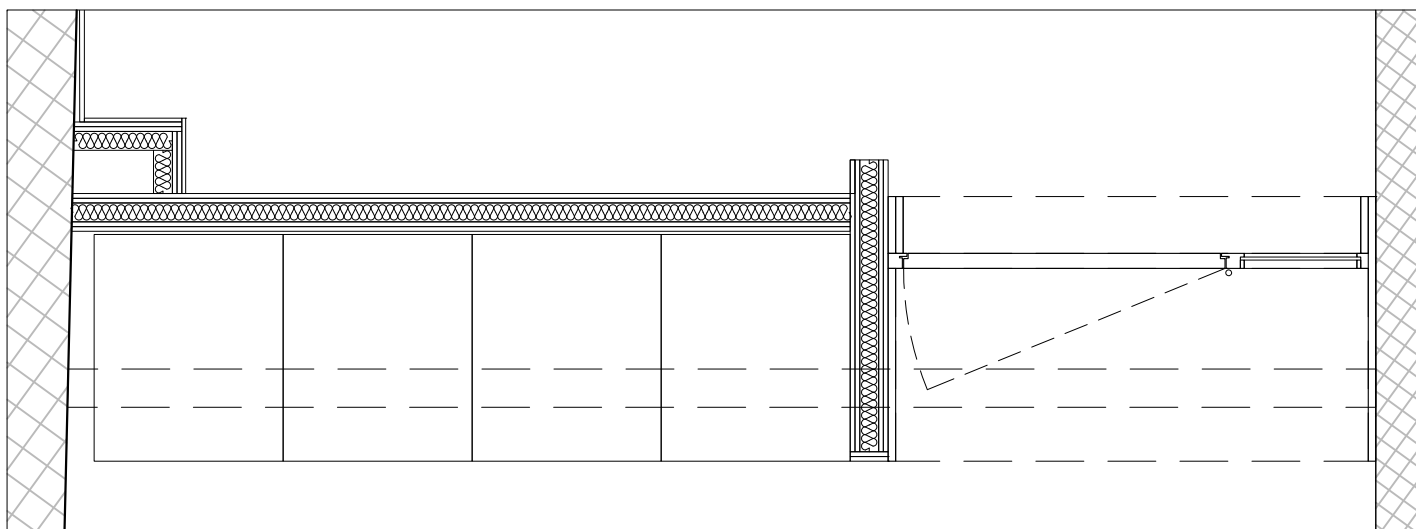
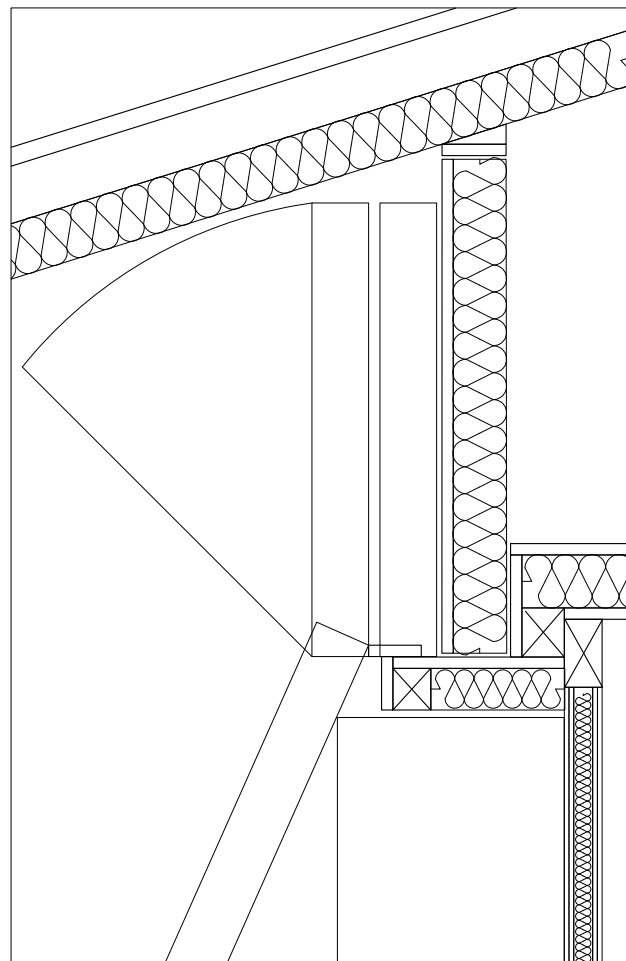
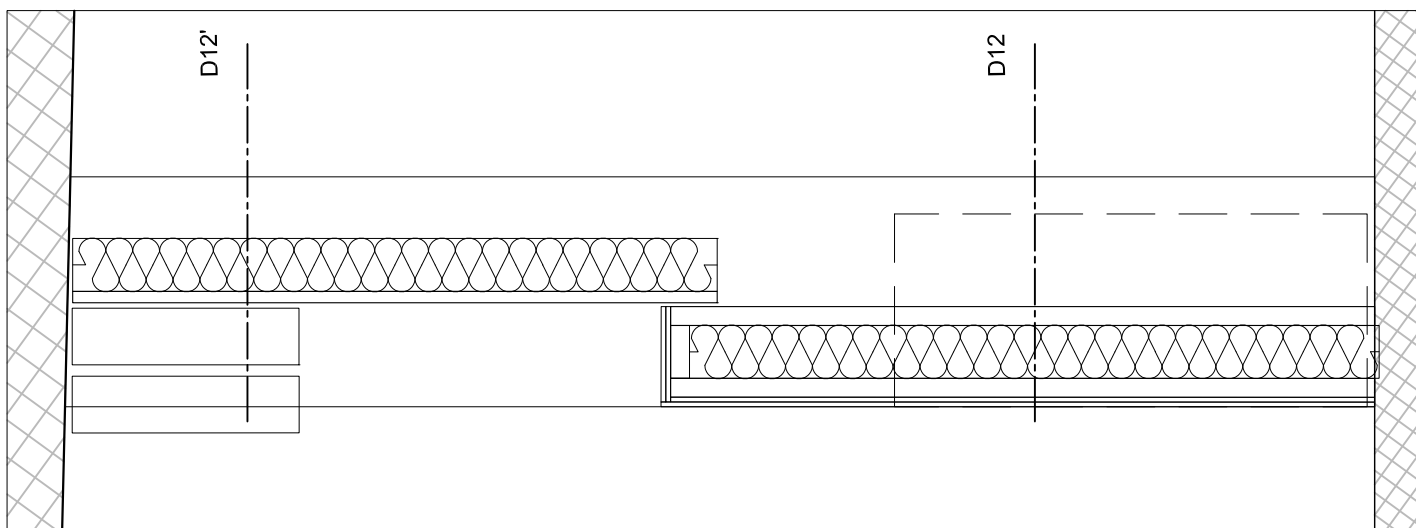
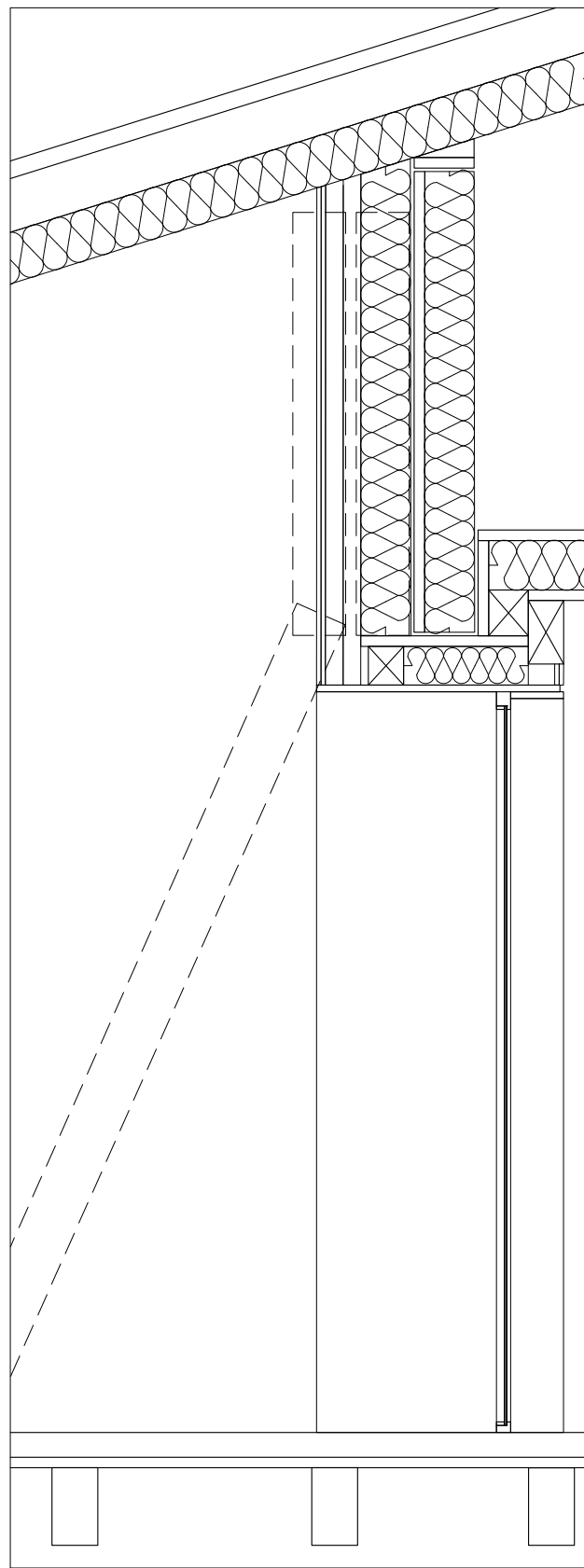
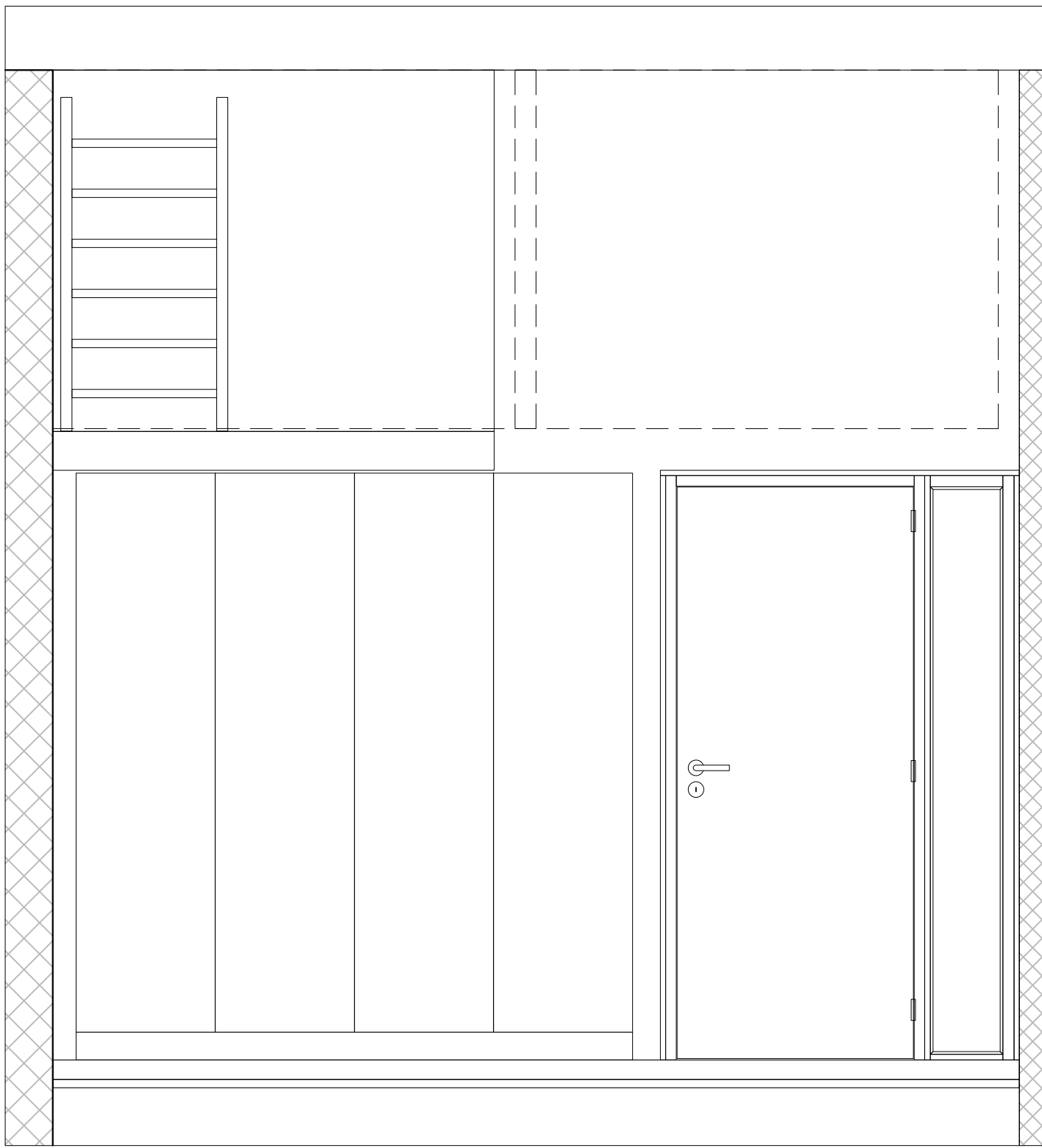

AVU
DET-menN12

maître d'ouvrage :

objet : transformation d'une maison villageoise

document : accès combles NORD

Les bureaux techniques et les entreprises sont tenus de vérifier toutes les cotes et tous les niveaux :
toute erreur ou proposition de modification sera communiquée aux architectes avant exécution.

jacques joray
karine bossy

architectes associés
rue des délices 4
1203 genève

date : 14.07.2014

dessin : kbo

échelle : -

21BK

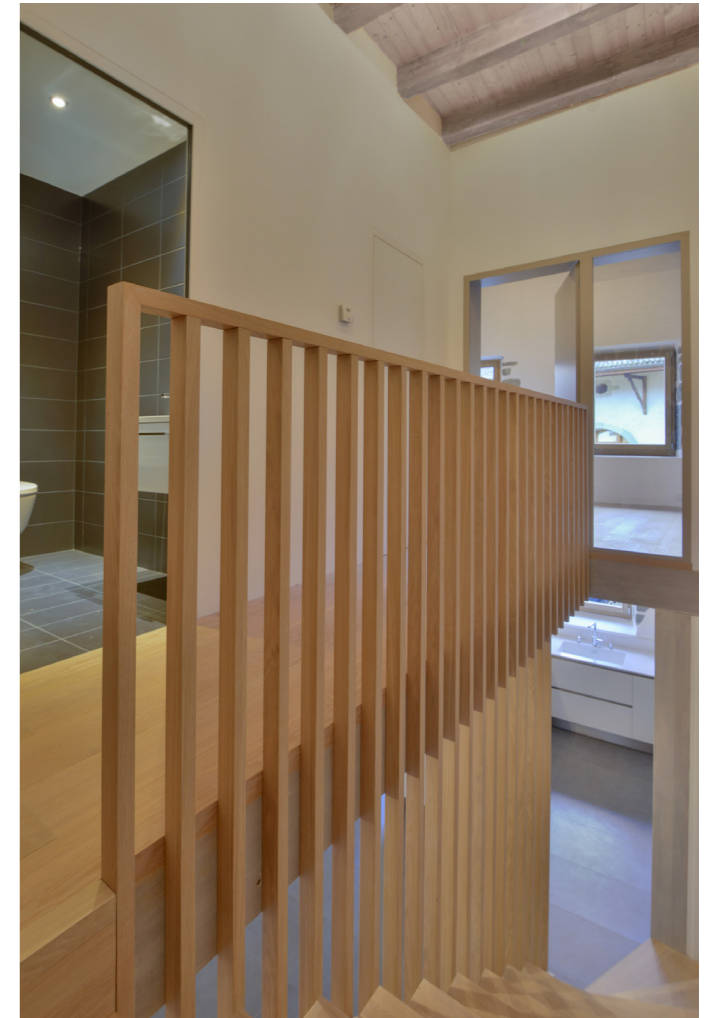

escalier

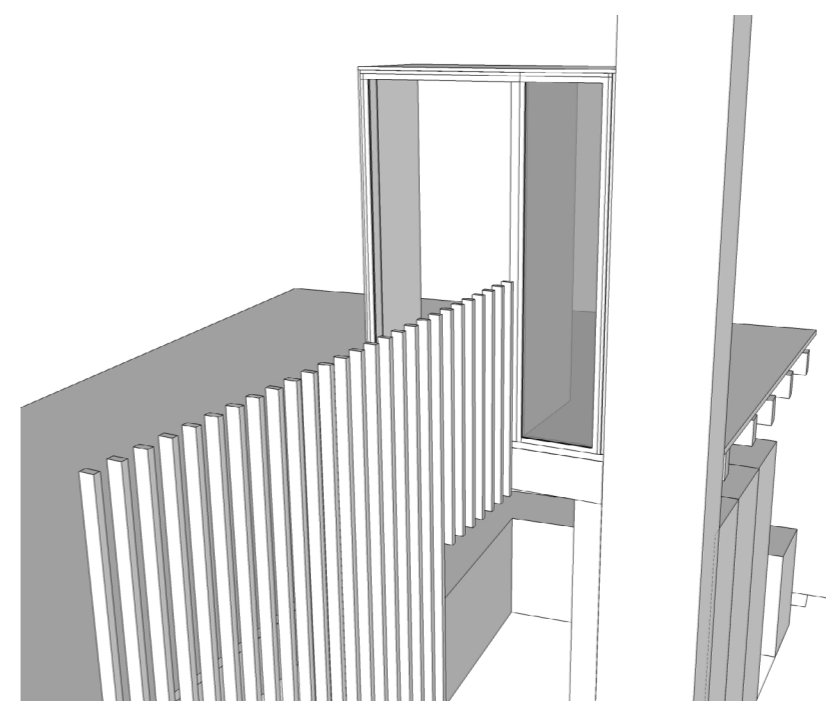
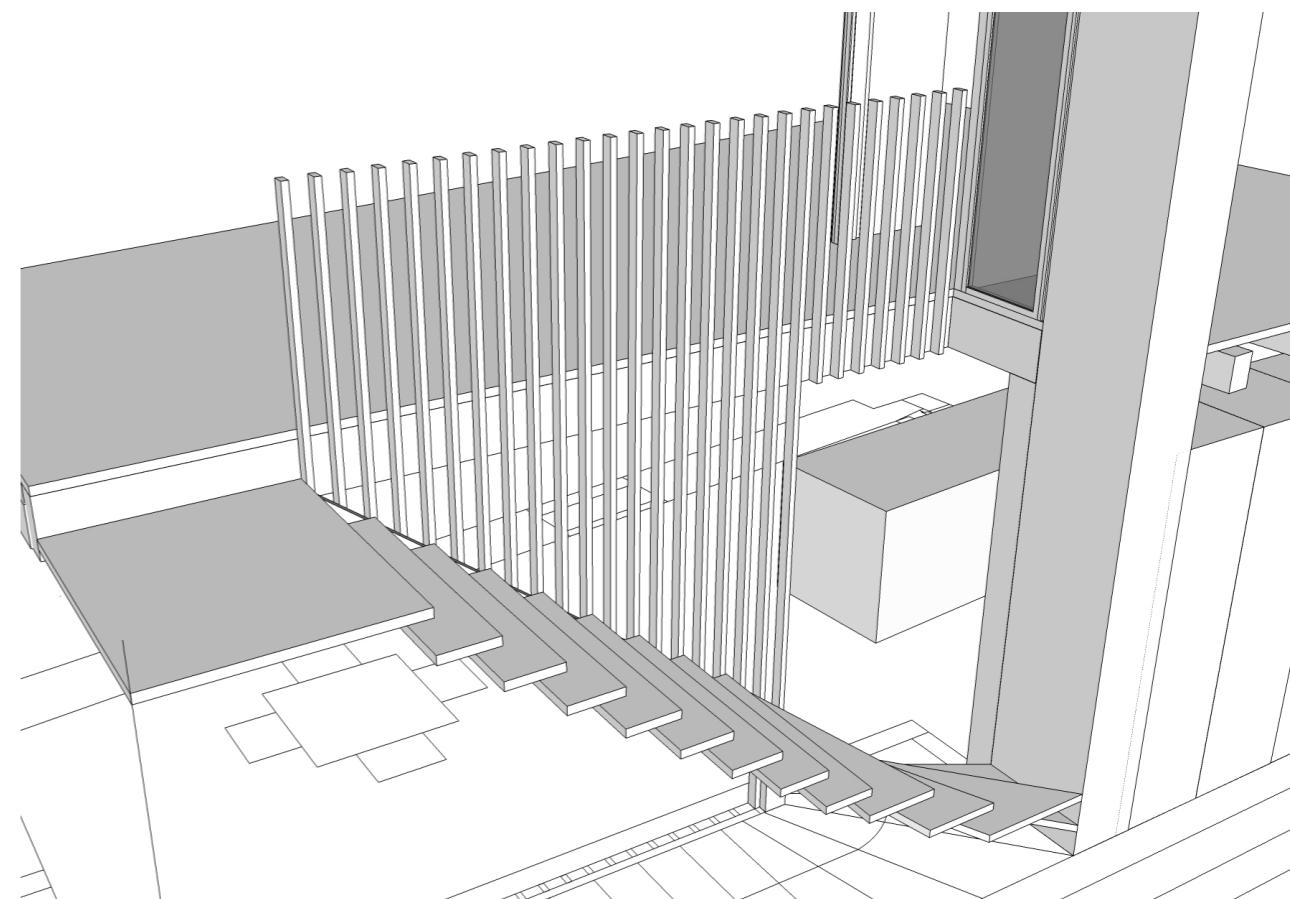
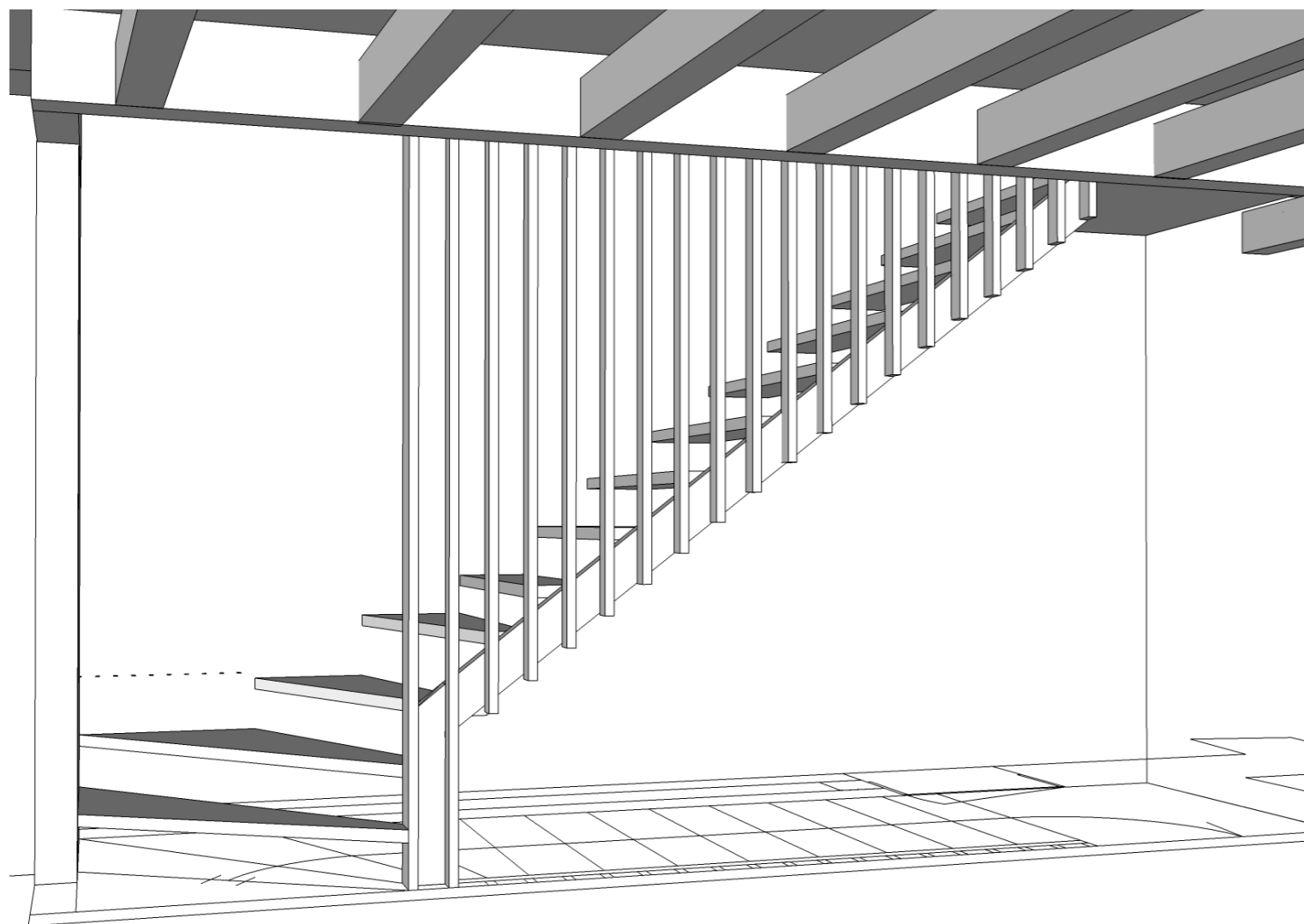

ESCALIER VERSION 1

AVU
APPARTEMENT MEDIAN

maître d'ouvrage :
objet : transformation d'une maison villageoise
document : DETAILS ET AMBIANCES

jacques joray architectes associés
karine bossy rue des délices 4
1203 genève

date : 13.06.2014
dessin : kbo
échelle : -

21BK



portes intérieures

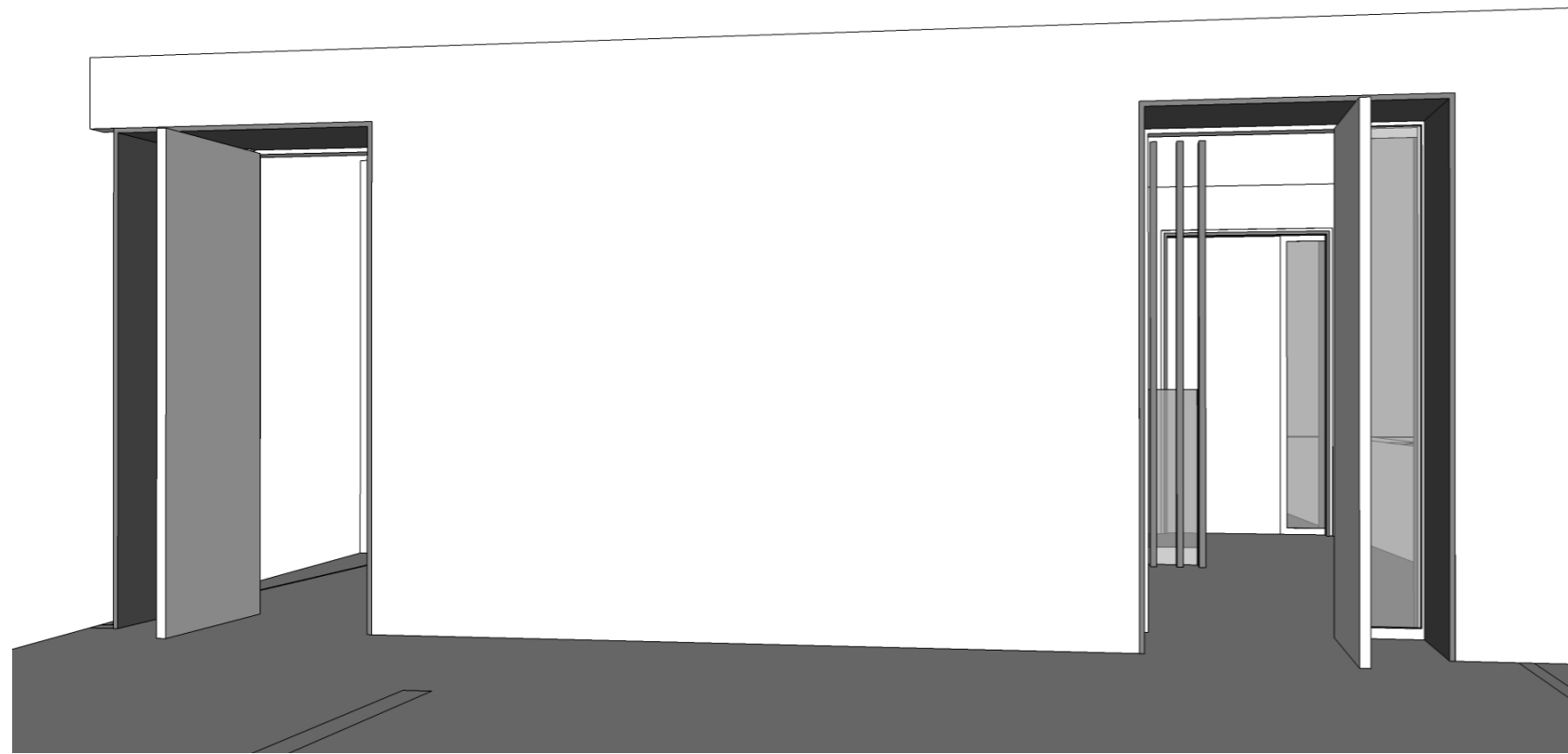

VUE INTÉRIEURE CHAMBRE AVEC PORTES OUVERTES



PORTE OUVERTE

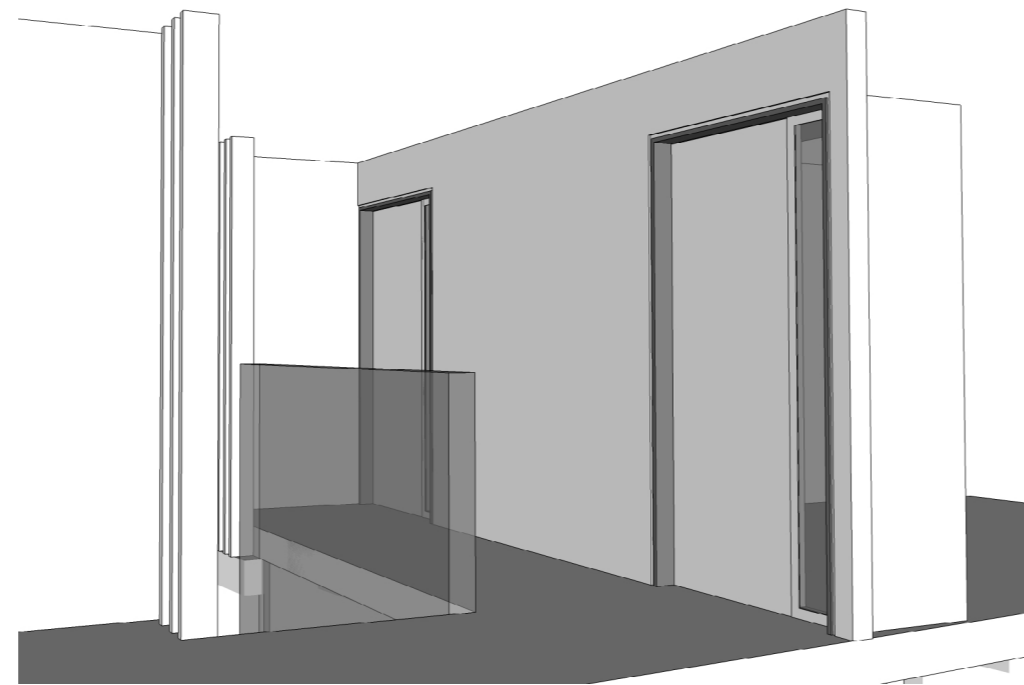

VUE EXTERIEURE COULOIR AVEC PORTES FERMEES

PORTES INTÉRIEURES

AVU
GENERAL

maitre d'ouvrage :
objet : transformation d'une maison villageoise
document : DETAILS ET AMBIANCES

jacques joray architectes associés
karine bossy rue des délices 4
1203 genève

date : 13.06.2014
dessin : kbo
échelle : -

21BK

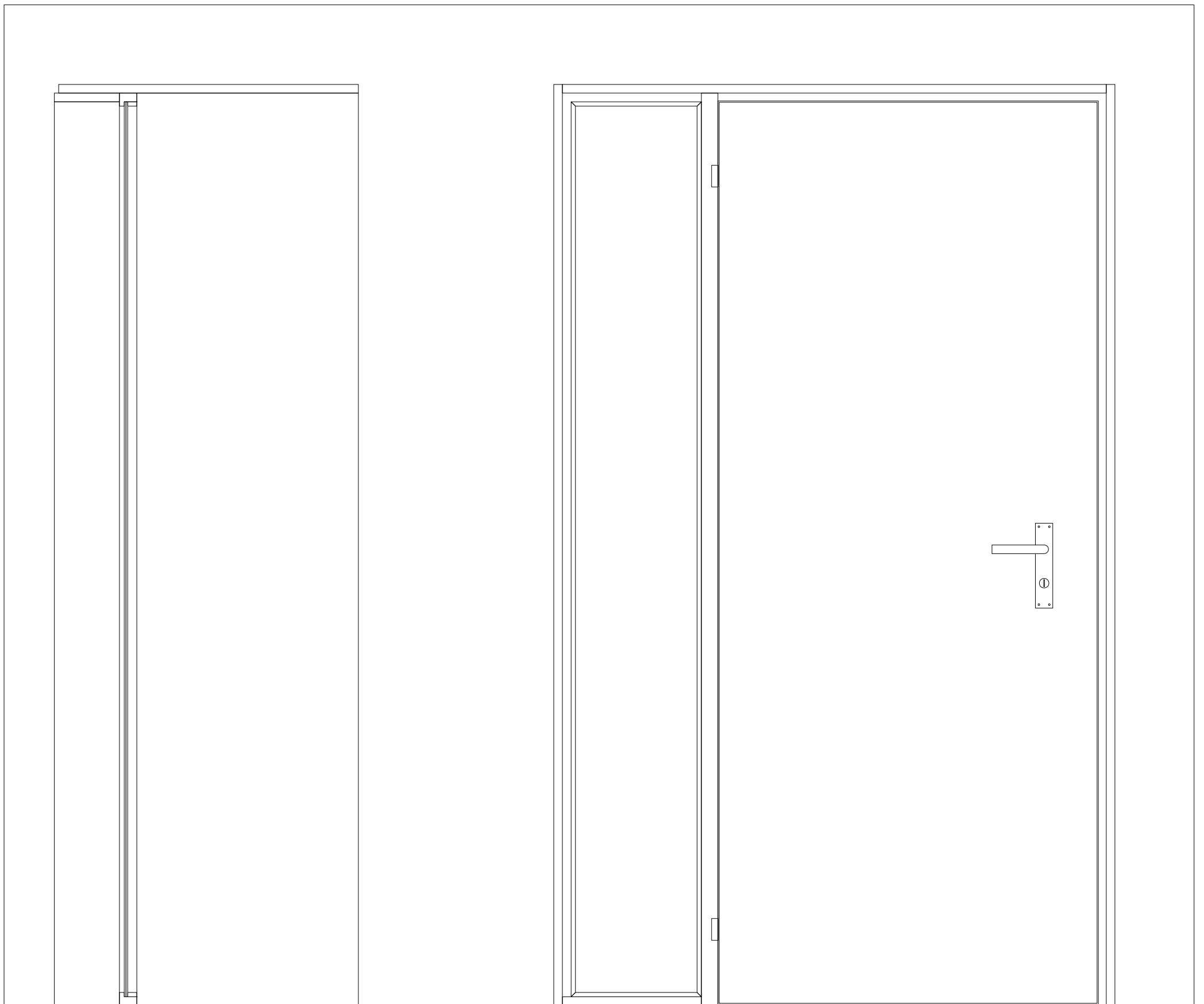

coupe sur châssis vitré

élévation intérieure

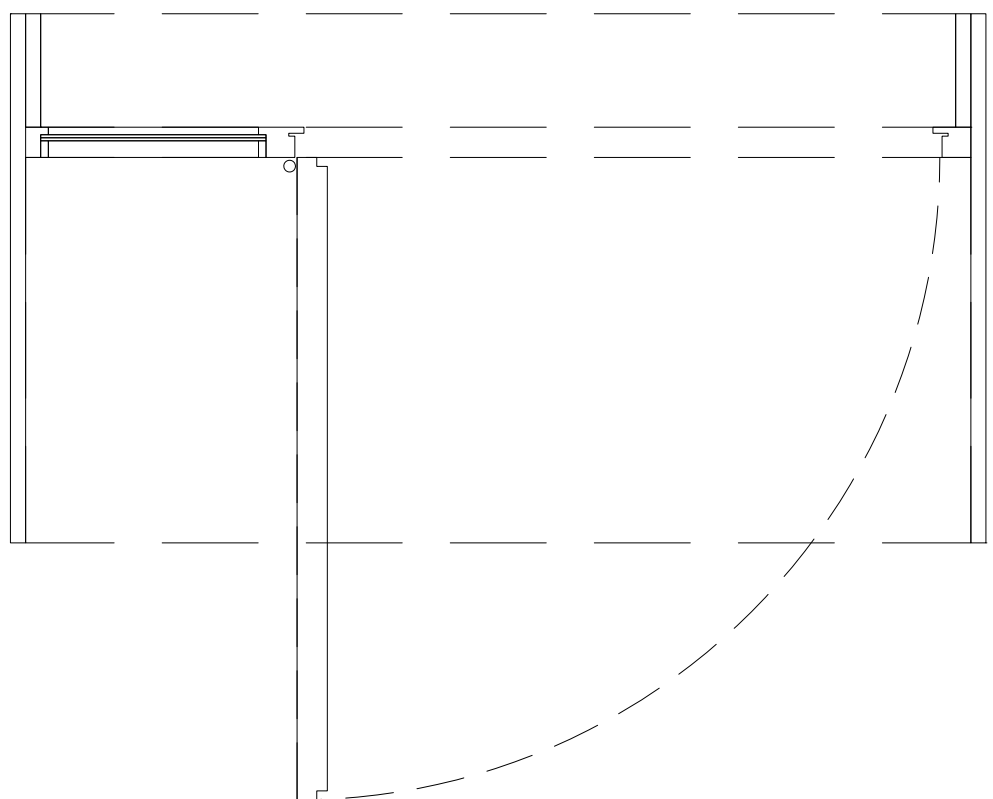

AVU
DET-menS11

jacques joray architectes associés
karine bossy rue des délices 4
1203 genève

maître d'ouvrage :

date : 02.06.2014

objet : transformation d'une maison villageoise

dessin : kbo

document : PORTES - avec imposte vitrée

*Les bureaux techniques et les entreprises sont tenus de vérifier toutes les cotes et tous les niveaux :
toute erreur ou proposition de modification sera communiquée aux architectes avant exécution.*

échelle : 1/20

21BK